K.D.V DAHİL 400 LİRA

SUPERMEN

SUPER SERİ

CİLT 7

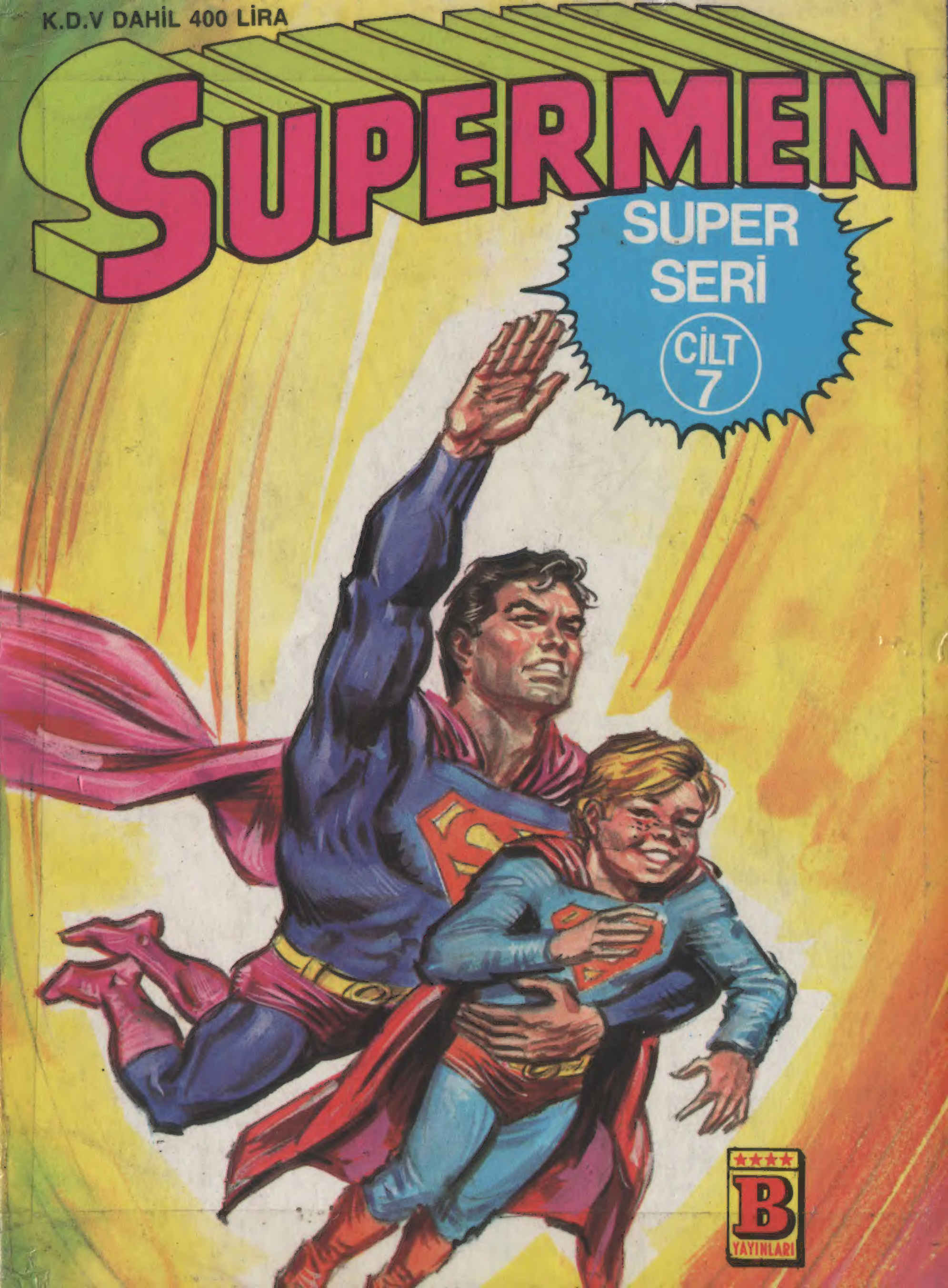

B YAYINLARI

13

Türkiye'de yayın hakkı B YAYINLARI na aittir.
(BİLKA-Bilim Kültür Araştırma, Yayıncılık Ltd.Şti.)

SÜPER DOSTLAR

ZAN VE YAYNA, EKSOR GEZEGENİNDEN DÜNYAYA GELMİŞ OLAN İKİZ KARDEŞTİLER. BEŞ BÜYÜK KAHRAMAN OLAN SÜPERMEN, MUCİZE KADIN, BETMEN, ROBİN VE AKUMAN'DAN DERS ALMAK-TADIRLAR. VEYN BİNASININ EN ÜNLÜ RESTORANLARINDAN BİRİNDE...

--BİR MASADA ALTI KİŞİ OTUR-MAKTAYDI. İÇLERİNDEN BİRİNİ ÇOK İYİ TANIYORUZ... ADI BRUS VEYN. BAŞKA BİR DEYİŞ-LE, BETMEN. ŞU AN KENDİSİ, YEPYENİ BİR SERÜVENE ATIL-DIĞININ FARKINDA BİLE DEĞİL.

SANDOR'UN DA BENİM DE AİLELERİMİZ ÇOK ZENGİN, AMA HER ŞEYE SIFIRDAN BAŞ-LAMIŞLAR.

SİZİ RAHATSIZ ETMİYORUZ YA BRUS?.. NE DE OLSA ARANIZA YENİ KATIL-DIK...

SİZLERİ TANIŞTIRAYIM: BU, BAYAN KRİSTAL MERİ. YAZDIĞI DÖRT KİTAP DA EN İYİ SATANLAR LİSTESİNE GİRDİ.
SİZ SON YAZDIĞIMI BEKLEYİN. O HEPSİNDEN GÜZEL OLACAK.
BU HANIM CENİ GEYL... ŞARKICI.. KAÇ ALTIN PLAK KAZANMIŞTINIZ, CENİ GEYL?
SANIRIM TAM ALTI TANE OLACAK...
ÇİNCİR O'ŞİİSE ÜLKENİN EN ÜNLÜ MODAYARATICISIDIR...
SİZ DE BİRAZ ELBİSELERİMİN REKLAMINI YAPARSANIZ, YAKINDA ZENGİN MODACI OLURUM.
VE GRAND ARDEN! ARDEN KİMYA İŞLETMELERİ SAHİBİ. ÜRÜNLERİNİ SAYMAK, ŞU AN İMKANSIZ.
İŞE BAŞLADIĞIMIZDA BEŞ KURUŞUMUZ YOKTU, AMA ŞANSIMIZ İYİ GİTTİ..
DEMEK Kİ ÇOK HIRSLI VE AZİMLİYMİŞSİNİZ. BU ÖZELLİKLER ARKADAŞINIZ SANDOR FEYN'DE DE VAR.
ELBETTE. BRUS VE BANA ÖYLE BİR SERVET KALDI Kİ, ONU SÜRDÜRMEK İÇİN KAR YOLLARINI İYİ BİLMELİYİZ...
BRUS, NAMUSLU VE FAYDALI İŞLER YAPMA PEŞİNDE..
BENSE İŞİ, BİLİMSEL YOLDAN ÇÖZMEK İSTİYORUM. ÖRNEĞİN, PARASELSUS'UN KİMSENİN KEŞFEDEMEDİĞİ BİR METNİNİ BULDUM.

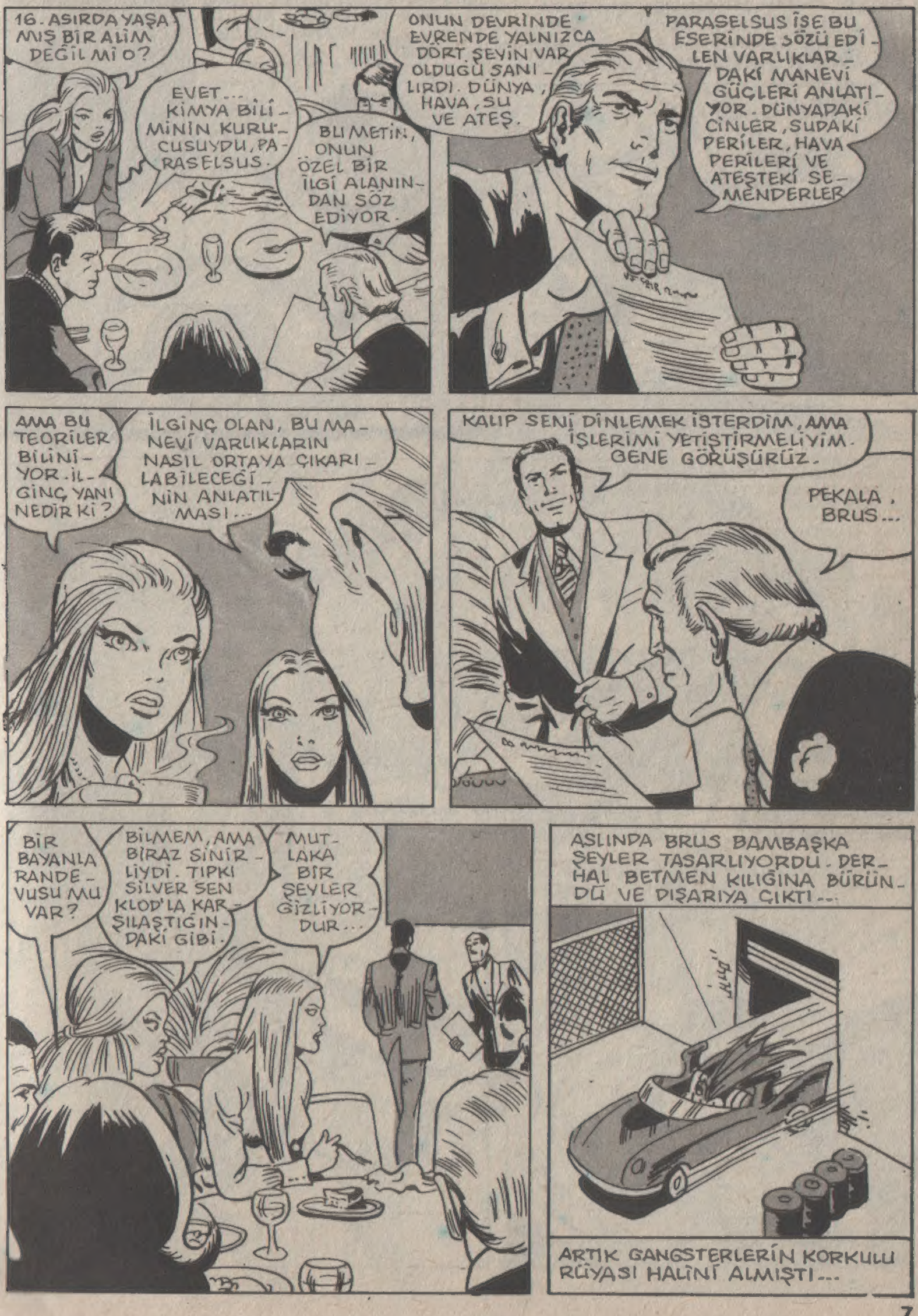
16. ASIRDA YAŞAMIŞ BİR ALİM DEĞİL Mİ O?
EVET... KİMYA BİLİMİNİN KURUCUSUYDU, PARASELSUS.
BU METİN, ONUN ÖZEL BİR İLGİ ALANINDAN SÖZ EDİYOR.
ONUN DEVRİNDE EVRENDE YALNIZCA DÖRT ŞEYİN VAR OLDUĞU SANILIRDI. DÜNYA, HAVA, SU VE ATEŞ.
PARASELSUS İSE BU ESERİNDE SÖZÜ EDİLEN VARLIKLARDAKİ MANEVİ GÜÇLERİ ANLATIYOR. DÜNYADAKİ CİNLER, SUDAKİ PERİLER, HAVA PERİLERİ VE ATEŞTEKİ SEMENDERLER
AMA BU TEORİLER BİLİNİYOR. İLGİNÇ, YANI NEDİR Kİ?
İLGİNÇ OLAN, BU MANEVİ VARLIKLARIN NASIL ORTAYA ÇIKARILABİLECEĞİNİN ANLATILMASI...
KALIP SENİ DİNLEMEK İSTERDİM, AMA İŞLERİMİ YETİŞTİRMELİYİM. GENE GÖRÜŞÜRÜZ.
PEKALA, BRUS...
BİR BAYANLA RANDEVUSU MU VAR?
BİLMEM, AMA BİRAZ SİNİRLİYDİ. TIPKI SİLVER SEN KLOD'LA KARŞILAŞTIĞINDAKİ GİBİ.
MUTLAKA BİR ŞEYLER GİZLİYORDUR...
ASLINDA BRUS BAMBAŞKA ŞEYLER TASARLIYORDU. DERHAL BETMEN KILIĞINA BÜRÜNDÜ VE DIŞARIYA ÇIKTI...
ARTIK GANGSTERLERİN KORKULU RÜYASI HALİNİ ALMIŞTI...

ERTESİ SABAH ERKENDEN DÜNYADA DEV GİBİ DÖRT KAYA ORTAYA ÇIKMIŞTI. BİRİNCİSİ KOYU MAVİ BİR SAFİRDİ. AKUMAN'IN ÜLKESİNDE BELİRMİŞTİ.

İKİNCİSİ NEVYORK'TA GÖRÜLEN BİR ELMASTI. BUNUNLA MUCİZE KADIN İLGİLENİYORDU...

ÜÇÜNCÜSÜ GOTHAM SİTİ'DE BELİREN KIRMIZI YAKUTTU. BU DA BETMEN'İN BÖLGESİYDİ...

HAY ALLAH! BU DA NERDEN ÇIKTI? BİZİM ÖĞLEN UYKUSU GENE GÜM BÜRTÜYE GİTTİ...

KRAAAAKKK

BU BÜYÜNÜN SENİ YOK EDECEĞİNİ BİLİYORDUM SÜPERMEN.

DÖRDÜNCÜSÜ YEŞİL BİR ZÜMRÜTTÜ VE SÜPERMEN'İN ŞEHRİ METROPOLİS'TE GÖRÜLDÜ...

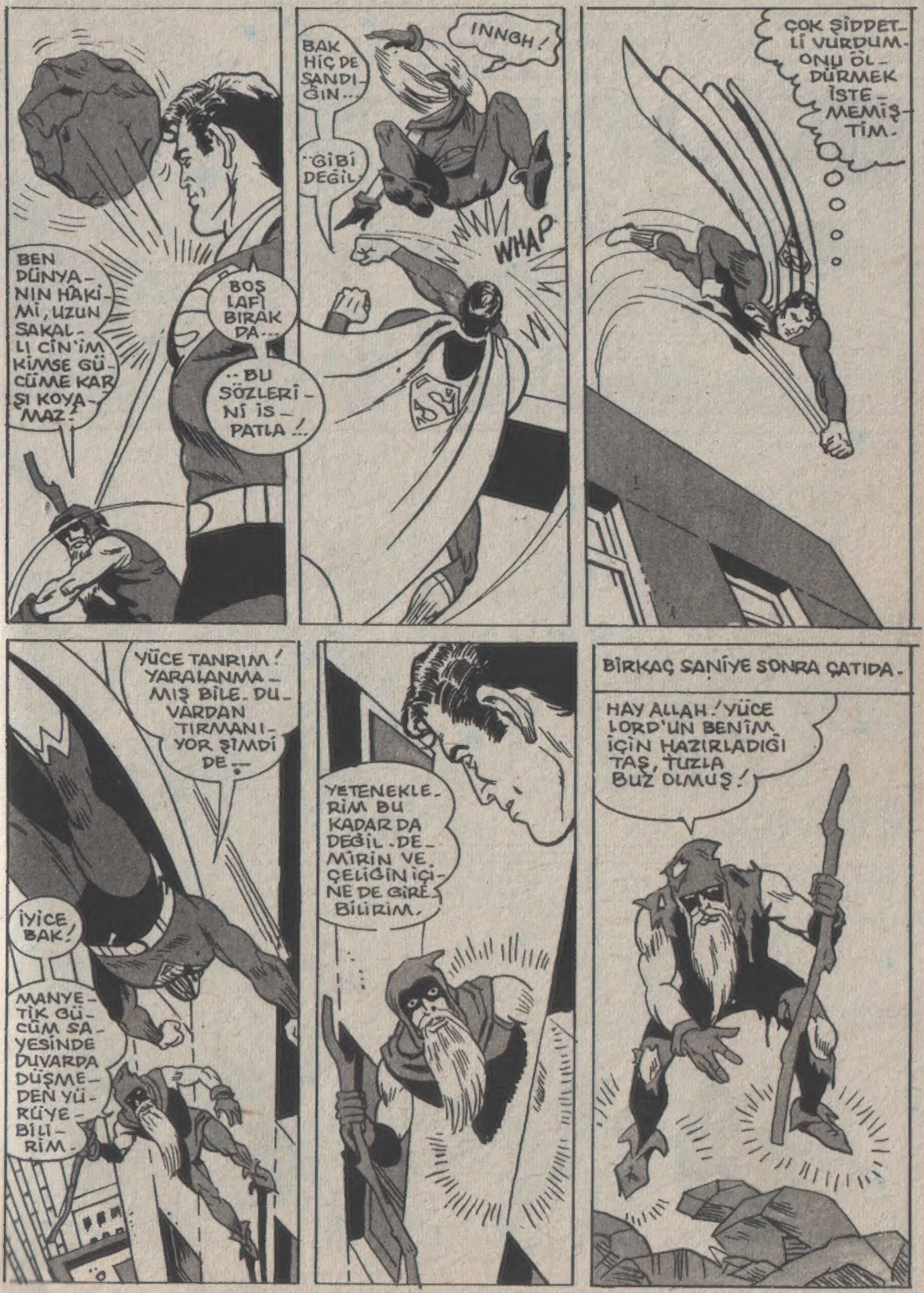
BEN DÜNYANIN HÂKİMİ, UZUN SAKALLI CİN'İM KİMSE GÜCÜME KARŞI KOYAMAZ!
BOŞ LAFI BIRAK DA...
..BU SÖZLERİNİ İSPATLA!..
BAK HİÇ DE SANDIĞIN...
..GİBİ DEĞİL.
INNGH!
WHAP
ÇOK ŞİDDETLİ VURDUM. ONU ÖLDÜRMEK İSTEMEMİŞTİM.
YÜCE TANRIM! YARALANMAMIŞ BİLE. DUVARDAN TIRMANIYOR ŞİMDİ DE...
İYİCE BAK!
MANYETİK GÜCÜM SAYESİNDE DUVARDA DÜŞMEDEN YÜRÜYEBİLİRİM.
YETENEKLERİM BU KADAR DA DEĞİL. DEMİRİN VE ÇELİĞİN İÇİNE DE GİREBİLİRİM.
BİRKAÇ SANİYE SONRA ÇATIDA.
HAY ALLAH! YÜCE LORD'UN BENİM İÇİN HAZIRLADIĞI TAŞ, TUZLA BUZ OLMUŞ!

ÜZÜLME! HAPİSTE PLAN YAPACAK BOL BOL ZAMANIN OLACAK.
BENİ ORAYA SOKAMAYACAKSIN SÜPERMEN. SON KOZUMU OYNAYACAĞIM. MİNERALLERİ DEĞİŞTİREBİLİRİM.

BAK, BU ZÜMRÜT, BİR KRİPTONİT HALİNE GELDİ.
NEE? OLAMAZ! BU TAŞ BENİ ÖLDÜREBİLİR!..

BU SIRADA DENİZLER HAKİMİ AKUMAN..
BEN SU PERİSİYİM. DENİZLER HAKİMİYİM! SENDEN GÜÇLÜYÜM!

NELER TASARLADIĞINI BİLMİYORUM AMA...
BUNU ÖĞRENECEKSİN.

SEN DENİZDEKİ CANLILARA HAKİM OLABİLİRSİN, AMA BEN DENİZİN KENDİSİNİ ETKİM ALTINA ALABİLİRİM, AKUMAN.
BU NE?..
BU DALGALAR DOĞAL DEĞİL.

FENA NUMARA DEĞİLDİ, AMA DENİZ BENİ DAHA GÜÇLENDİRDİ...
YAA! O HALDE BEN DE SENİ...

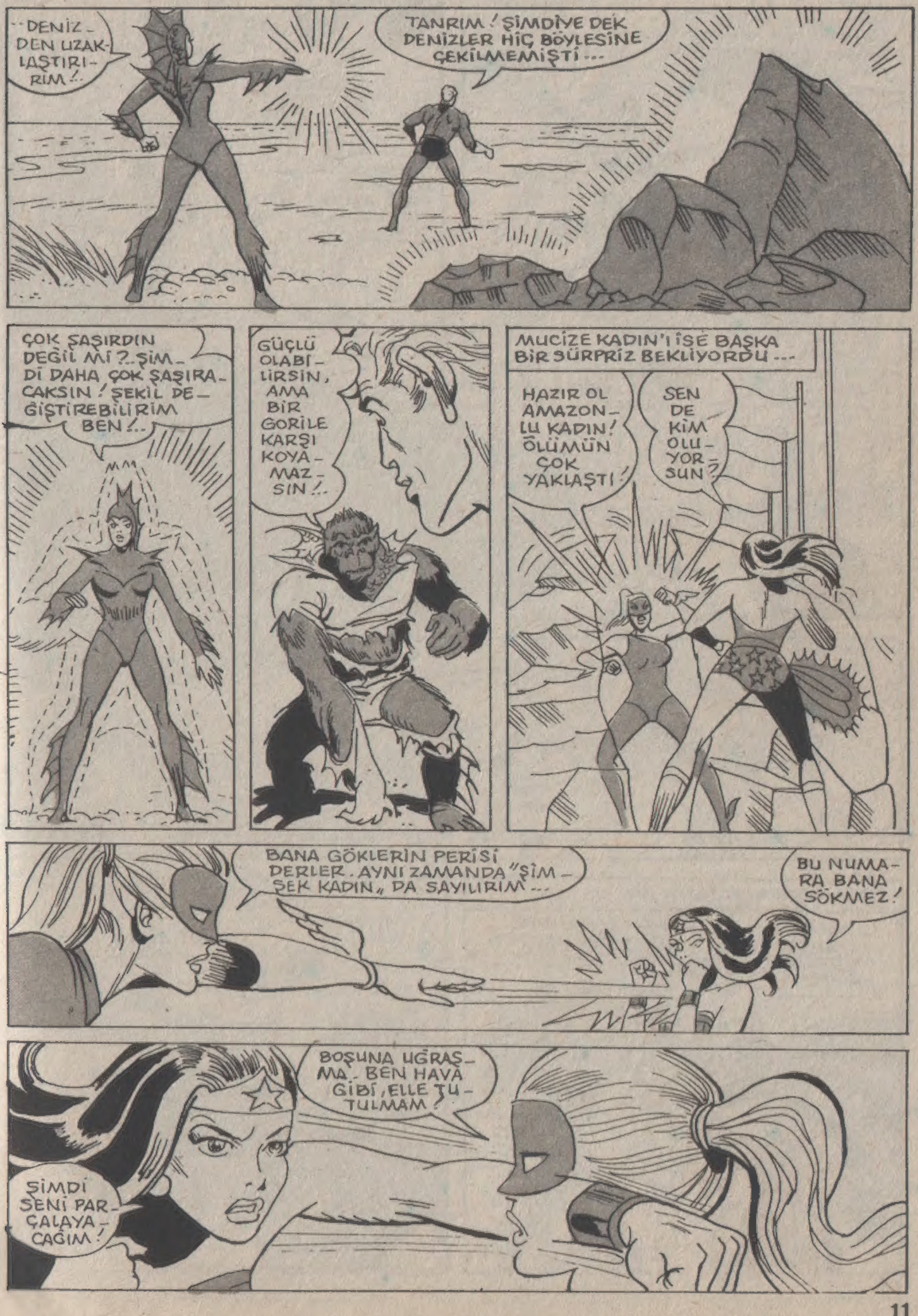
DENİZDEN UZAKLAŞTIRIRIM!..
TANRIM! ŞİMDİYE DEK DENİZLER HİÇ BÖYLESİNE ÇEKİLMEMİŞTİ...
ÇOK ŞAŞIRDIN DEĞİL Mİ?..ŞİMDİ DAHA ÇOK ŞAŞIRACAKSIN! ŞEKİL DEĞİŞTİREBİLİRİM BEN!..
GÜÇLÜ OLABİLİRSİN, AMA BİR GORİLE KARŞI KOYAMAZSIN!..
MUCİZE KADIN'I İSE BAŞKA BİR SÜRPRİZ BEKLİYORDU...
HAZIR OL AMAZONLU KADIN! ÖLÜMÜN ÇOK YAKLAŞTI!
SEN DE KİM OLUYORSUN?
BANA GÖKLERİN PERİSİ DERLER. AYNI ZAMANDA "ŞİMŞEK KADIN" DA SAYILIRIM...
BU NUMARA BANA SÖKMEZ!
BOŞUNA UĞRAŞMA. BEN HAVA GİBİ, ELLE TUTULMAM!
ŞİMDİ SENİ PARÇALAYACAĞIM!

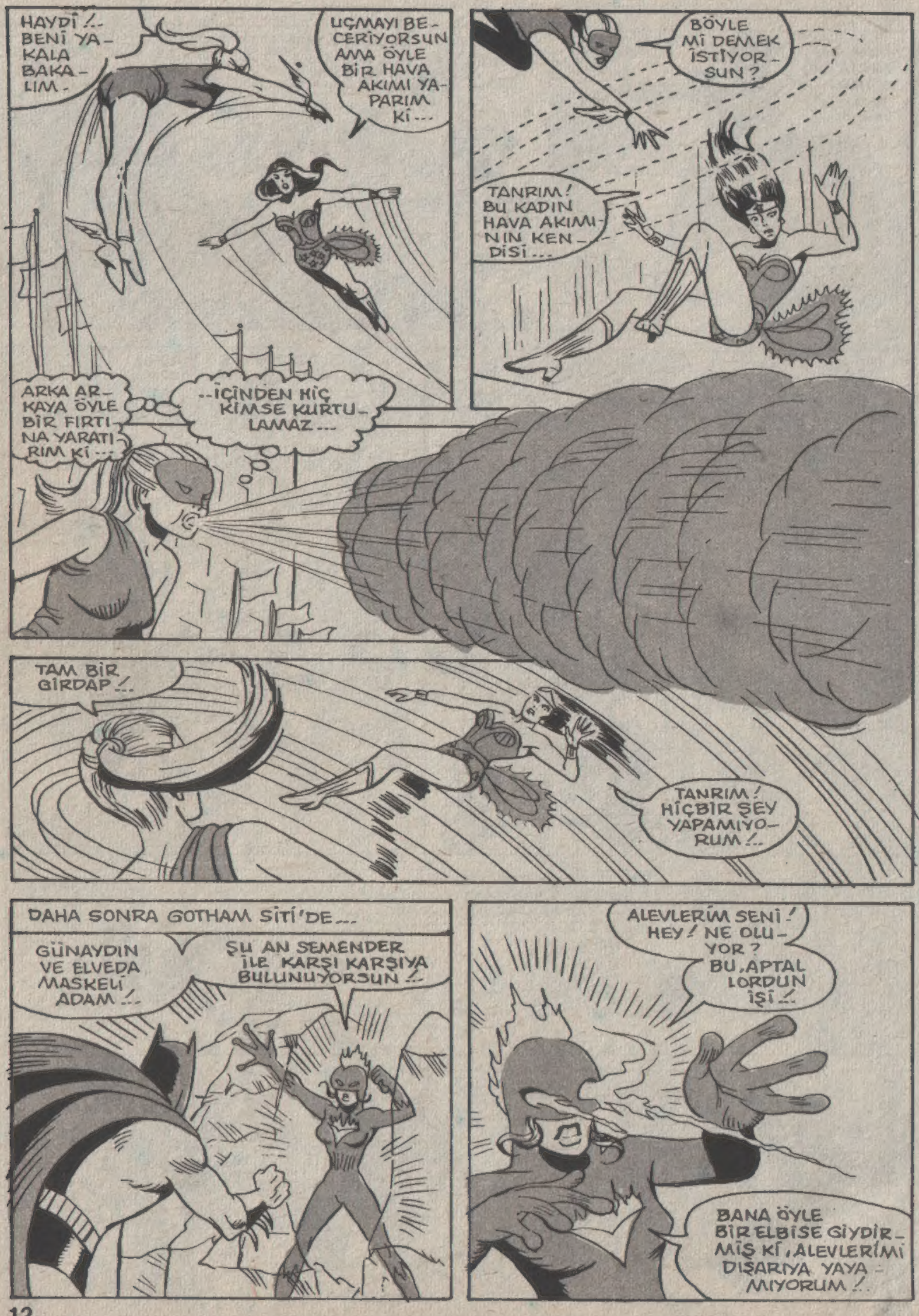
HAYDİ!.. BENİ YAKALA BAKALIM.
UÇMAYI BECERİYORSUN AMA ÖYLE BİR HAVA AKIMI YAPARIM Kİ...
BÖYLE Mİ DEMEK İSTİYORSUN?
TANRIM! BU KADIN HAVA AKIMININ KENDİSİ...
ARKA ARKAYA ÖYLE BİR FIRTINA YARATIRIM Kİ...
...İÇİNDEN HİÇ KİMSE KURTULAMAZ...
TAM BİR GİRDAP!..
TANRIM! HİÇBİR ŞEY YAPAMIYORUM!..
DAHA SONRA GOTHAM SİTİ'DE...
GÜNAYDIN VE ELVEDA MASKELİ ADAM!..
ŞU AN SEMENDER İLE KARŞI KARŞIYA BULUNUYORSUN!..
ALEVLERİM SENİ! HEY! NE OLUYOR? BU APTAL LORDUN İŞİ!..
BANA ÖYLE BİR ELBİSE GİYDİRMİŞ Kİ, ALEVLERİMİ DIŞARIYA YAYAMIYORUM!..

AMA GENE DE ELBİSEMİN DELİKLERİNDEN ÇIKAN ALEVLERLE SENİ MAHVEDERİM!
ULU TANRIM! İNSAN KILIĞINDA BİR ATEŞ KAYNAĞI BU! ALEVLERE NE KADAR DAYANABİLİRİM?.
ADALET KOMİSYONUNDA DA BUNUN GİBİ BİR SORU GÜNDEMDEYDİ...
BİLGİSAYARA GÖRE DÖRT ARKADAŞIMIZIN BAŞI DERTTE. ONLARA YARDIM ETMELİYİZ!.
ELBETTE. BİZ DE SİZE YARDIM EDECEĞİZ!..
EN İYİSİ BURADA ŞEKİL DEĞİŞTİRMEK GALİBA!
GLİK! GLİK!..
HAYDİ, DEĞİŞELİM!
DEV BİR KUŞ OLALIM!
GÜZEL. SEN AKUMAN'A YARDIM EDİP, ORADAN NEVYORK'A GEÇERSİN!..
BEN METROPOLİS'E GİDİYORUM. ZAN İSE BETMEN'E YARDIM EDECEK.

EKSOR'LU GENÇ DERHAL, BETMEN'İN BULUNDUĞU GOTHAM SİTİ'YE ULAŞMIŞTI...
DAYAN BETMEN! YETİŞTİM!..
ÇABUK ŞEKİL DEĞİŞTİR!
TABİİ... DEV BİR...
..DALGA OLABİLİRİM!
BÖYLECE ALEVLERİ DERHAL SÖNDÜRÜRÜM!
TAMAM - SONUNDA BAYILDI. BAKALIM KİMMİŞ?..
YOO! HAYIR!.. OLAMAZ!..
LİNCIR O'Şİ, BU!

AYNI ANDA METROPOLİS'TE...

DOKUNMA ONA!... AKSİ HALDE ÖLECEKSİN!..

BU GENÇ DE KİM?

NEYSE FARKETMEZ! ONUN HAKKINDAN GELİRİM!

UUFF!.

BUNU BAŞARMAN İÇİN HIZLI OLMAN GEREK, BABALIK...

ŞU BİRKAÇ KAPSÜL, SENİ BAYILTMAYA YETER DE ARTAR BİLE!..

BENİM BURNUMA TAKTIĞIM FİLTRELER SEN DE OLMADIĞINA GÖRE...

BU YÜZDEN BU BAYILTICI GAZ, BİR TEK SENİ ETKİLEYECEKTİR, BABALIK!

ŞİMDİ SÜPERMEN'İ HEMEN BU KRİPTONİTTEN UZAKLAŞTIRMALIYIM!..

SEVEREK YAPTIM.

TEŞEKKÜR EDERİM ROBİN. BENİ KURTARDIN!

SÜPERMEN ESKİ GÜCÜNE KAVUŞURKEN ROBİN DE DÜŞMANIN MASKESİNİ ÇIKARDI.

HEY! BEN BUNU TANIYORUM! BU GRAND ARDEN DEĞİL Mİ?

AMA BÖYLE BİR GÜCÜ NASIL KAZANDI? ÜSTELİK SÜPERMEN'İ YOK ETMEK İSTİYORDU...

TAM MUCİZE KADIN YOK OLMAK ÜZERE İDİ Kİ KUŞ KILIĞINDAKİ YAYNA YETİŞTİ ORAYA ...
GÜZEL !.. ÇOK HIZLI UÇMU - ŞUM. TAM ZAMANIN - DA YETİŞTİM ...
FIRTINADAN DA ETKİLENMEYECEK KADAR GÜÇLÜYÜM !
BU İŞ TAMAM
YAPACAK SON BİR ŞEY DAHA KALDI , SANIRIM ...
ŞU KIZI YAKA - LAMALIYIM ?
BU DEV KUŞ BENİ YAKALAYACAK ! HEMEN AĞAÇLARIN ARASINA KAÇAYIM !
DALLARIN ARA - SINDAN GEÇE - BİLİRİM.
HAY AKSİ ! ELBİSEM DAL - LARA TAKILIYOR ! HEP LORD'UN SUÇU ..
ÇÜNKÜ BU ELBİSEYİ LORD YAPTI, BENİM İÇİN .

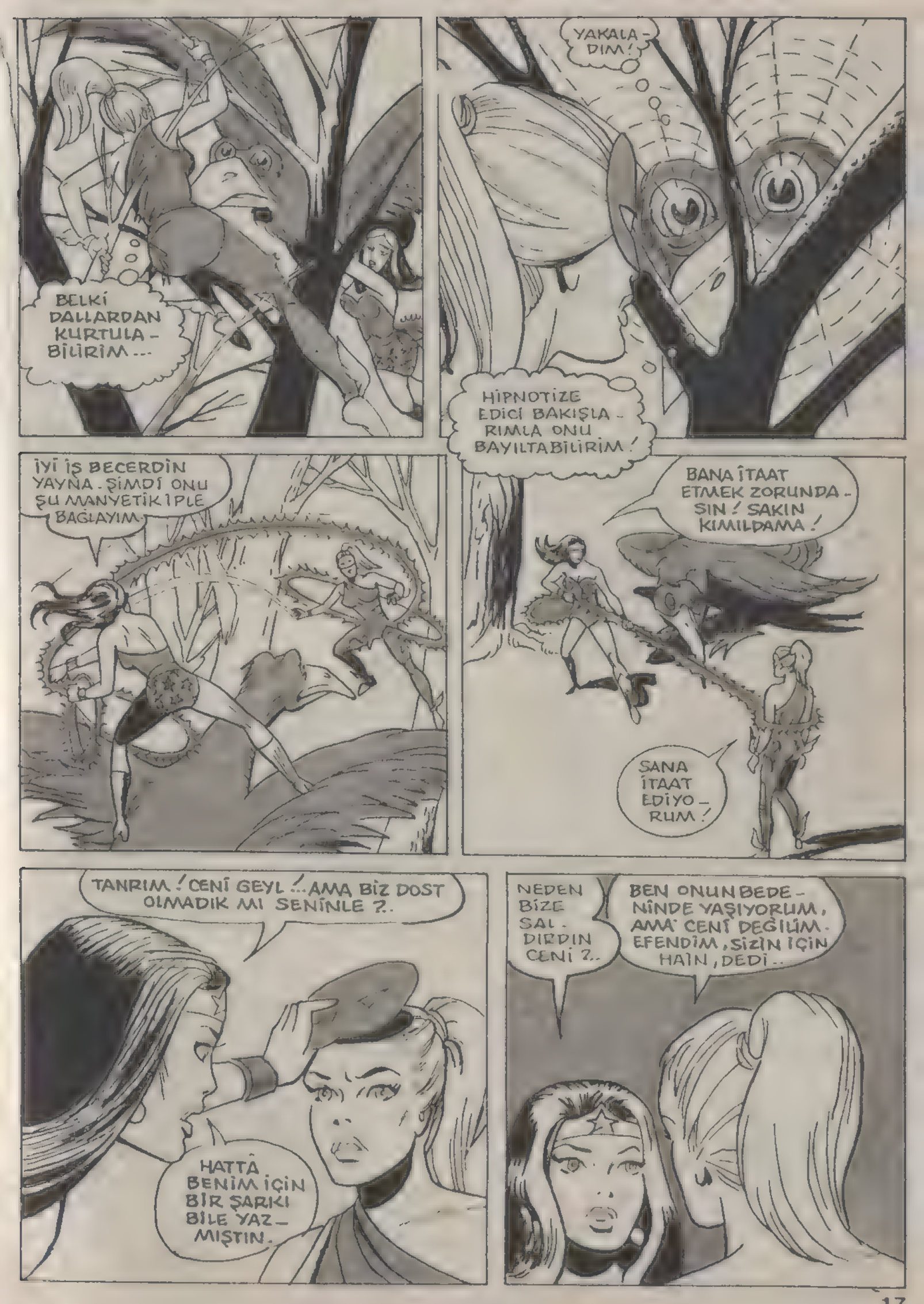
BELKİ DALLARDAN KURTULA - BİLİRİM ...
YAKALA - DIM!
HİPNOTİZE EDİCİ BAKIŞLA - RIMLA ONU BAYILTABİLİRİM!
İYİ İŞ BECERDİN YAYNA. ŞİMDİ ONU ŞU MANYETİK İPLE BAĞLAYIM.
BANA İTAAT ETMEK ZORUNDA - SIN! SAKIN KIMILDAMA!
SANA İTAAT EDİYO - RUM!
TANRIM! CENİ GEYL ... AMA BİZ DOST OLMADIK MI SENİNLE?..
HATTÂ BENİM İÇİN BİR ŞARKI BİLE YAZ - MIŞTIN.
NEDEN BİZE SAL - DIRDIN CENİ?..
BEN ONUN BEDE - NİNDE YAŞIYORUM, AMA CENİ DEĞİLİM. EFENDİM, SİZİN İÇİN HAİN, DEDİ..

BAKALIM BU ARADA DENİZLER HAKİMİNİN DURUMU NASIL GİDİYOR?..
PEKALA... MADEM KAŞINDIN, BENDEN GÜNAH GİTTİ...
UUH! AMAN TANRIM!
BEN ŞU ANDA DENİZLERİN TÜM GÜCÜNE SAHİ-BİM. YUMRUĞUN ETKİLEMEZ BENİ
O DA NE? BİR ŞEY BENİ YAKALADI VE SARIYOR.
KURTULMAM GEREKİYOR BUNDAN!
AHH!
BU ELBİSELER AKIP GİTMEME ENGEL OLUYORLAR..
DEVAM ET GLİK! TELEPATİ YOLU İLE YARDIM ÇAĞIRIYORUM ŞİMDİ...
DOSTLARIM! ŞU DÜŞMANI YENMEK İÇİN YARDIMINIZ GEREKİYOR.
BEN DE DÜŞÜNDÜKLERİNİ ANLIYORUM. ÇÜNKÜ BEN DE DENİZ HAYVANIYIM..
DUYDUKLARIM BENİ ÇOK ŞAŞIRTTI...

AKUMAN'IN ÇAĞIRISIYLE BİRLİKTE YÜZLERCE MARTI, AĞIZLARINDA TAŞIDIKLARI MİDYELERİ DENİZ PERİSİNE ATTILAR.

KESİN! YETER!.. TESLİM OLUYORUM.

DÜŞÜNDÜKLERİNİ BENİ DE HİSSETTİM VE ŞAŞIRDIM. BANA HAİN OLDUĞUN SÖYLENMİŞTİ...

DEMEK ÖYLE!. DİĞER ARKADAŞLARI DA ÇAĞIRIP SİZİ ADALET KOMİSYONUNA ÇIKARTACAĞIM!

KISA SÜRE SONRA 4 KAHRAMAN VE HAVA, SU, ATEŞ VE TOPRAK KARŞI KARŞIYA GELMİŞLERDİ...

SİZ İNSAN OLAMAZSINIZ. SADECE GÖRÜMÜNÜZ. BENZİYOR.

BİZLER 4 TEMEL ELEMANIN RUHLARIYIZ. BU KILIĞA GİZLENDİK.

YÜCE LORD BUNU İSTEDİ VE SİZİN CANİ OLDUĞUNUZU SÖYLEDİ.

İNSANLARI TANIMIYORUZ. YALNIZ LORD'A İNANIYORUZ..

TEK AMACIMIZ, ÖZGÜR BİRER RUHA SAHİP OLMAK.

NEE? YOK SA RUHUNUZ YOK MU?.

HAYIR! 30 BİN YILDIR YAŞIYORUZ. BEN HAVADAN OLUŞAN BİR PERİYİM.

BEN DE SUDAN OLUŞTUM.

BEN TAŞTAN YAPILMIŞ BİR CİNİM

BENSE ATEŞTEN OLUŞAN BİR SEMENDER!

BİRİNCİ BÖLÜM SONU

Şaşırtıcı Plan

İKİNCİ BÖLÜM

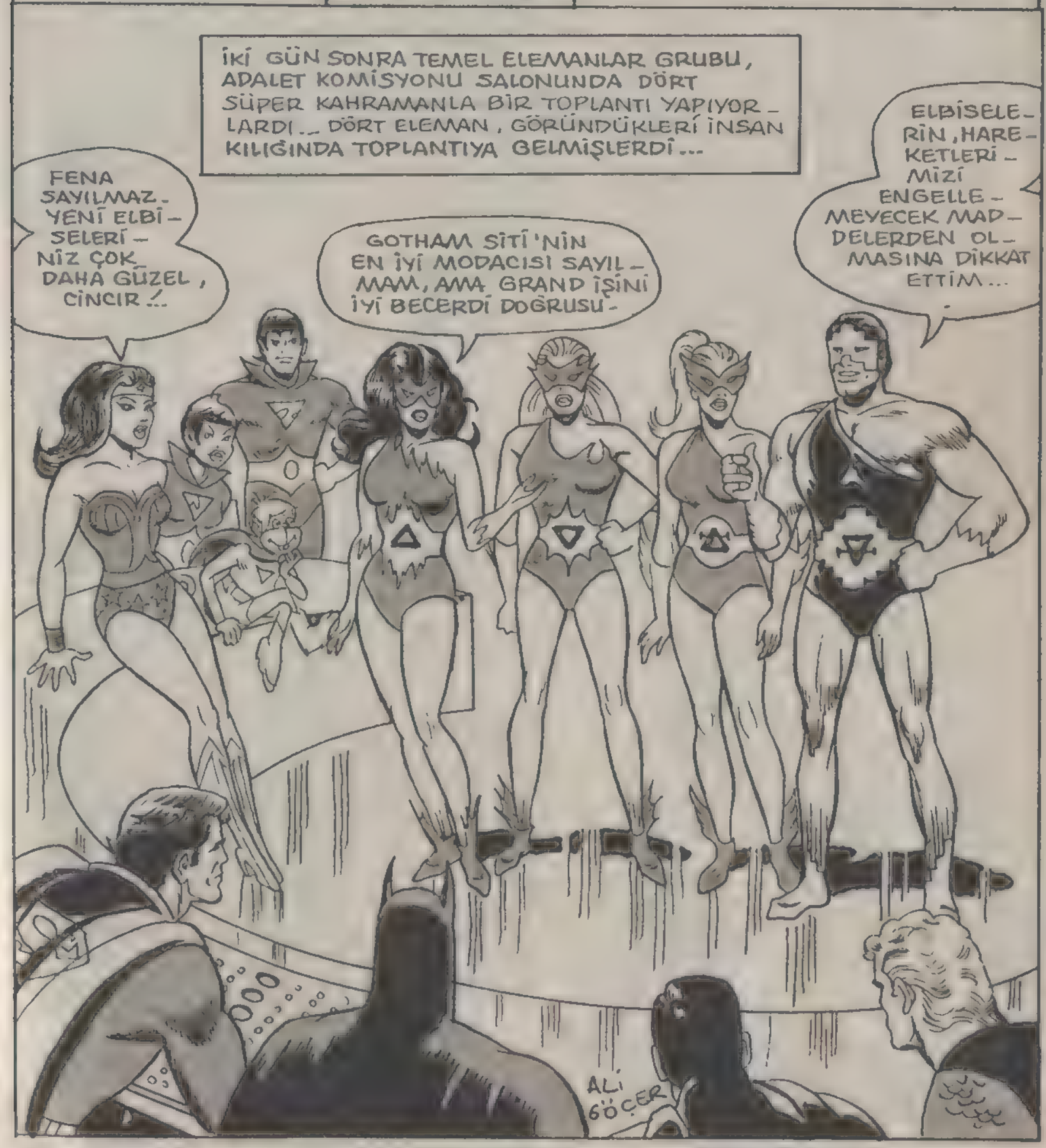

SU PERİSİ: İNSAN OLARAK ADI KRİSTAL MERİ ... KİTAPLARI EN ÇOK SATAN, ÇOK İYİ BİR YAZAR ...

ELBİSEMİN BÜYÜK BÖLÜMÜ SUDAN OLUŞUYOR. TABİİ Kİ BENİM KONTROLÜMDE ...

İSTEDİĞİM ANDA ŞEKİL DEĞİŞTİREBİLİRİM ...

KİŞİLİĞİM DEĞİŞTİĞİ ANDA ELBİSELERİM DE DEĞİŞİR VE KRİSTAL MERİ KILIĞINA GİRERİM

SEMENDER: İNSAN OLARAK ADI CİNCİR O'Şİ. ÜNLÜ BİR MODA YARATICISI ...

BENİM ELBİSEM DE ÖYLE BİR MADDEDEN YAPILDI Kİ ALEVLER ELBİSEYE ZARAR VERMEZ.

ÜSTELİK GÜCÜMÜ İSTEDİĞİM GİBİ KULLANMAMA ENGEL DEĞİL ...

DÜNYA CİNİ: İNSAN OLARAK ADI GRAND ARDEN ... ÜNLÜ BİR KİMYAGER ...

BENİM ELBİSELERİM DE ÖYLE BİR METALDEN YAPILDI Kİ, GÜCÜMÜ ASLA ENGELLEMİYOR. TAŞLARIN İÇİNE DE RAHATÇA GİRİYORUM.

HAVA PERİSİ: ADI CENİ GEYL. ÜNLÜ BİR ŞARKICI.

ELBİSEM TAMAMEN HAVADAN YAPILMIŞTIR. BÖYLECE İSTEĞİME GÖRE ELBİSEMİ DEĞİŞTİREBİLİYORUM.

İSTEDİĞİM AN ELBİSELERİMİ, CENİ'NİN ELBİSELERİNE DÖNÜŞTÜREBİLİYORUM.

ASLINDA İKİ ELBİSE BİRDEN TAŞIYORUM, AMA BUNLARDAN BİRİ GÖRÜLÜYOR.

ANİDEN EKRANDA ÖFKEDEN KUDURMUŞ BİR YÜZ BELİRDİ...
YÜCE LORD OLARAK HEPİNİZE...
--MEY-DAN OKU-YORUM! TAM DÖRT YANDAN..
--DÖRT ELEMANLA SİZE SALDIRACA-ĞIM VE SİZİ MAH-VEDECEĞİM!..
SANDOR FEYN BU! SAKALINDAN TANIDIM ONU...

BRUS VEYN'İN SİZE PARA YARDIMI YAPTIĞINI BİLİYO-RUM. PEK YAKINDA ONUN PETROL RAFİNERİSİNİ SELLER GÖTÜRECEK..
ÜSTELİK O BÖLGE-DE BE-NİM....
AMA ORA-SI ÇOK KURAK BİR BÖL-GE... HİÇ YAĞ-MUR YAĞ-MAZ Kİ...
--GÜCÜM TAMAMEN ET-KİSİZDİR!

ATLANTİS'TEKİ POSEİDON ŞEHRİNİ DE ALEV ALEV YA-KACAĞIM!
SU ALTINDA BENİM GÜ-CÜM DE ETKİ-SİZ KALIR.
AMA NASIL OLUR? ATLANTİS DENİZALTINDA BİR ŞEHİRDİR...

CENNET ADASINI DEV GİBİ BİR KAYA İLE PARÇALAYACAĞIM...
SAÇMA! ONU PARÇALAYACAK KA-DAR BÜYÜK KAYA OLAMAZ..! HEM CEN-NET ADASI DA NEREDEYMİŞ?
SÖYLEDİKLERİ, BENİM GÜCÜMÜN ÇOK ÜSTÜNDE.

SON OLARAK DA BİRLİĞİNİZİN UYDU-SUNU YOK EDECEĞİM!
YANİ UZAYDA FIRTINA MI ÇIKA-RACAK?
BU İM KANSIZ!. BAŞARA-MAM BEN!

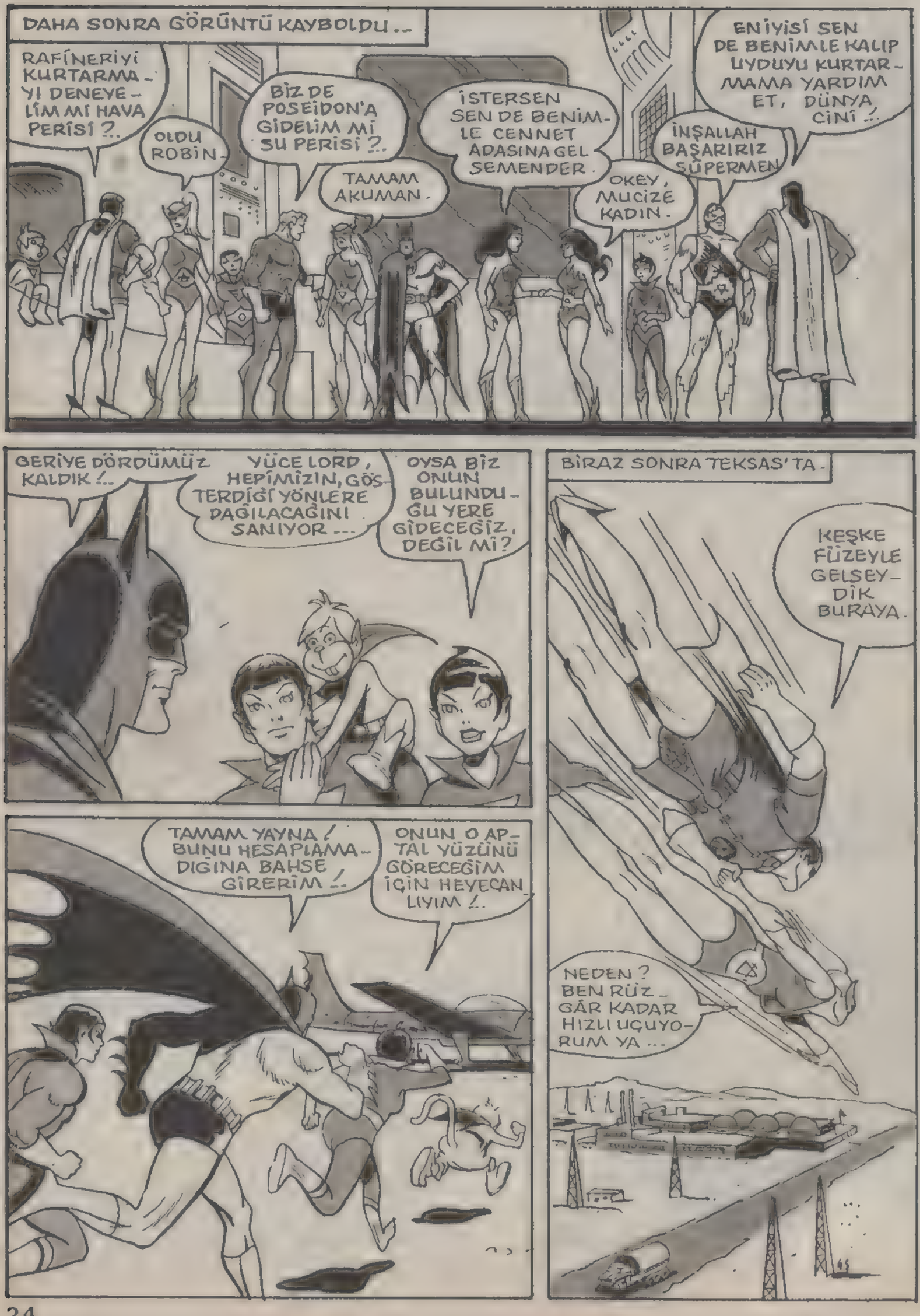
DAHA SONRA GÖRÜNTÜ KAYBOLDU...
RAFİNERİYİ KURTARMA-YI DENEYE-LİM Mİ HAVA PERİSİ?..
OLDU ROBİN.
BİZ DE POSEİDON'A GİDELİM Mİ SU PERİSİ?..
TAMAM AKUMAN.
İSTERSEN SEN DE BENİM-LE CENNET ADASINA GEL SEMENDER.
OKEY, MUCİZE KADIN.
İNŞALLAH BAŞARIRIZ SÜPERMEN
ENİYİSİ SEN DE BENİMLE KALIP UYDUYU KURTAR-MAMA YARDIM ET, DÜNYA CİNİ!..
GERİYE DÖRDÜMÜZ KALDIK!..
YÜCE LORD, HEPİMİZİN, GÖS-TERDİĞİ YÖNLERE DAĞILACAĞINI SANIYOR...
OYSA BİZ ONUN BULUNDU-ĞU YERE GİDECEĞİZ, DEĞİL Mİ?
TAMAM YAYNA! BUNU HESAPLAMA-DIĞINA BAHSE GİRERİM!..
ONUN O AP-TAL YÜZÜNÜ GÖRECEĞİM İÇİN HEYECAN-LIYIM!..
BİRAZ SONRA TEKSAS'TA.
KEŞKE FÜZEYLE GELSEY-DİK BURAYA.
NEDEN? BEN RÜZ-GÂR KADAR HIZLI UÇUYO-RUM YA...

RAFİNERİDE KORKUNÇ BİR ŞEY GÖRDÜ-LER ...

ARAZİ PET-ROLLE ÖRTÜLÜ-YOR !..

BİRİ PETROL TANK-LARINI DELMİŞ HER HALDE !..

BU İŞİ YAPANI BULURUM, AMA AKAN PETROLÜ NASIL DUR-DURURUZ ?

BU ÇOK KOLAY ROBİN - MERAK ETME !

ROBİN, BU İŞİ KİMİN YAPTIĞINI ARAŞTIRIR-KEN HAVA PERİSİ, GÜÇ-LÜ BİR FIRTI-NA YARATTI-

FIRTINA HAVAYI SOĞUTARAK KAR YAĞMASINI SAĞLADI...

ÇOK GÜZEL. İŞTE, PETROL DONDU !..

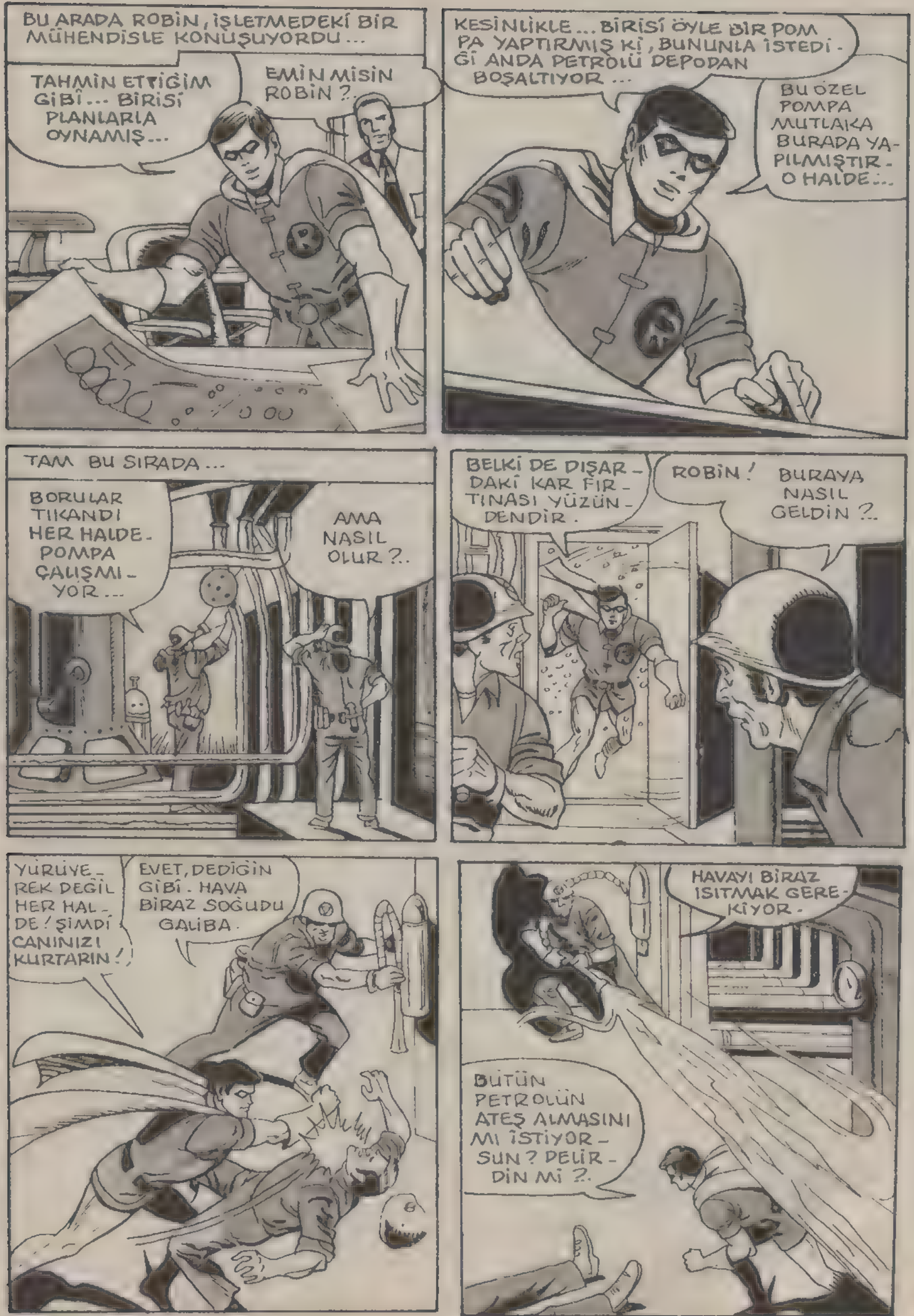
BU ARADA ROBİN, İŞLETMEDEKİ BİR MÜHENDİSLE KONUŞUYORDU...
TAHMİN ETTİĞİM GİBİ... BİRİSİ PLANLARLA OYNAMIŞ...
EMİN MİSİN ROBİN?.
KESİNLİKLE... BİRİSİ ÖYLE BİR POMPA YAPTIRMIŞ Kİ, BUNUNLA İSTEDİĞİ ANDA PETROLÜ DEPODAN BOŞALTIYOR...
BU ÖZEL POMPA MUTLAKA BURADA YAPILMIŞTIR - O HALDE...
TAM BU SIRADA...
BORULAR TIKANDI HER HALDE - POMPA ÇALIŞMIYOR...
AMA NASIL OLUR?..
BELKİ DE DIŞARDAKİ KAR FIRTINASI YÜZÜNDENDİR.
ROBİN! BURAYA NASIL GELDİN?..
YÜRÜYEREK DEĞİL HER HALDE! ŞİMDİ CANINIZI KURTARIN!
EVET, DEDİĞİN GİBİ. HAVA BİRAZ SOĞUDU GALİBA.
HAVAYI BİRAZ ISITMAK GEREKİYOR.
BÜTÜN PETROLÜN ATEŞ ALMASINI MI İSTİYORSUN? DELİRDİN Mİ?.

ÇOK ANLAYIŞLISIN, AMA BU YETENEĞİN BİLE SENİ KURTARAMAYACAK.
ÖNCE BENİ YAKALAMANIZ GEREKİYOR. AMA BANA KALIRSA.
BU İŞ O KADAR KOLAY DEĞİL!..
UUFFF! AAAH!
DENİZALTI KENTİ POSEİDON DA BU SIRADA ALEVLERİN TEHDİDİ ALTINDA BULUNUYORDU...
HAY ALLAH! SÖYLEDİKLERİ GERÇEKMİŞ - SU ALTINDA ATEŞ YAĞMURU!
BU GREK ATEŞİ OLMALI!..
ANTİK GREK'LER M.Ö. 673 YILINDA BU MADDEYİ KULLANMIŞLARDI. BU SIVI, SU İLE BİRLEŞTİĞİNDE ATEŞ ALIYORDU. AMA FORMÜLÜ TAMAMEN YOK OLMUŞTU.
HER NEYSE... ŞEHRİ KURTARMALIYIZ. ÖYLE GÜÇLÜ BİR AKINTI YARATACAĞIM Kİ ALEVLERİ ŞEHİRDEN UZAKLAŞTIRACAĞIM.

SU PERİSİ, ALEVLERİ POSEİDON ŞEHRİNİN YAKINLARINDAN UZAKLAŞTIRIRKEN...

ALEVLER KENTE ULAŞMADI AMA AKUMAN ACELE ETMEZSE...

...SUYUN İÇİNDE BULUNAN TÜM CANLILAR ÖLEBİLİR...

BU SIRADA AKUMAN, YUKARI DOĞRU YÜZMEYE BAŞLAMIŞTI...

BU ATEŞ, DOĞAL OLARAK YUKARDAN KAY NAKLANIYOR

VE BORULAR YOLU İLE DENİZE AKITILIYOR!..

ŞU BORULARIN UCUNU YUKARI DOĞRU BÜKERSEK GEMİDEKİLER ŞAŞIRIR...

O ANDA GEMİDE...

HEY! ALEVLER YUKARI DOĞRU ÇIKIYOR!..

ÇABUK ATEŞİ KES!..

HER ŞEY BİR ANDA OLUP BİTİVERMİŞTİ...

BENİ VE ARKADAŞIM YUNUSLARI BEKLEMİYORDUNUZ DEĞİL Mİ?

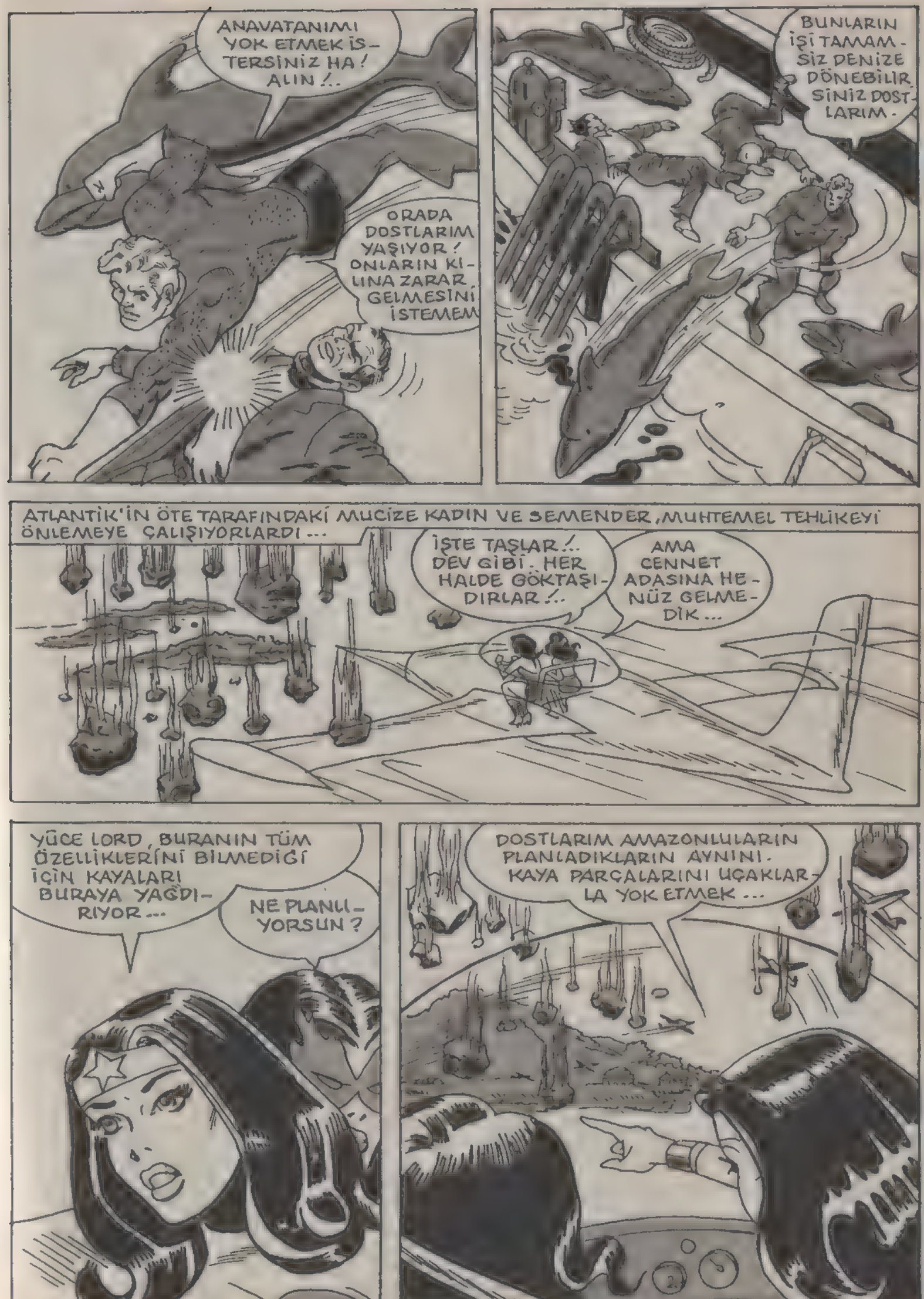
ANAVATANIMI YOK ETMEK İSTERSİNİZ HA! ALIN!..
ORADA DOSTLARIM YAŞIYOR! ONLARIN KILINA ZARAR GELMESİNİ İSTEMEM
BUNLARIN İŞİ TAMAMSIZ DENİZE DÖNEBİLİRSİNİZ DOSTLARIM.
ATLANTİK'İN ÖTE TARAFINDAKİ MUCİZE KADIN VE SEMENDER, MUHTEMEL TEHLİKEYİ ÖNLEMEYE ÇALIŞIYORLARDI...
İŞTE TAŞLAR!.. DEV GİBİ. HER HALDE GÖKTAŞIDIRLAR!..
AMA CENNET ADASINA HENÜZ GELMEDİK...
YÜCE LORD, BURANIN TÜM ÖZELLİKLERİNİ BİLMEDİĞİ İÇİN KAYALARI BURAYA YAĞDIRIYOR...
NE PLANLIYORSUN?
DOSTLARIM AMAZONLULARIN PLANLADIKLARININ AYNISI. KAYA PARÇALARINI UÇAKLARLA YOK ETMEK...

MUCİZE KADIN, İŞE KOYULMUŞTU BİLE.
BEN BU HALİMLE KAYALARI YAKALAYAMAM.
BU BEDENLE ŞİMDİYE DEK İLK KEZ DENİYORUM.
İNŞALLAH HER ŞEY YOLUNDA GİDER.
BİR ALEV HALİNDE YUKARI YÜKSELEYİM.
İŞTE, ŞİMDİ ÇIPLAK ELLE BU KOR PARÇALARINI TUTABİLİRİM...

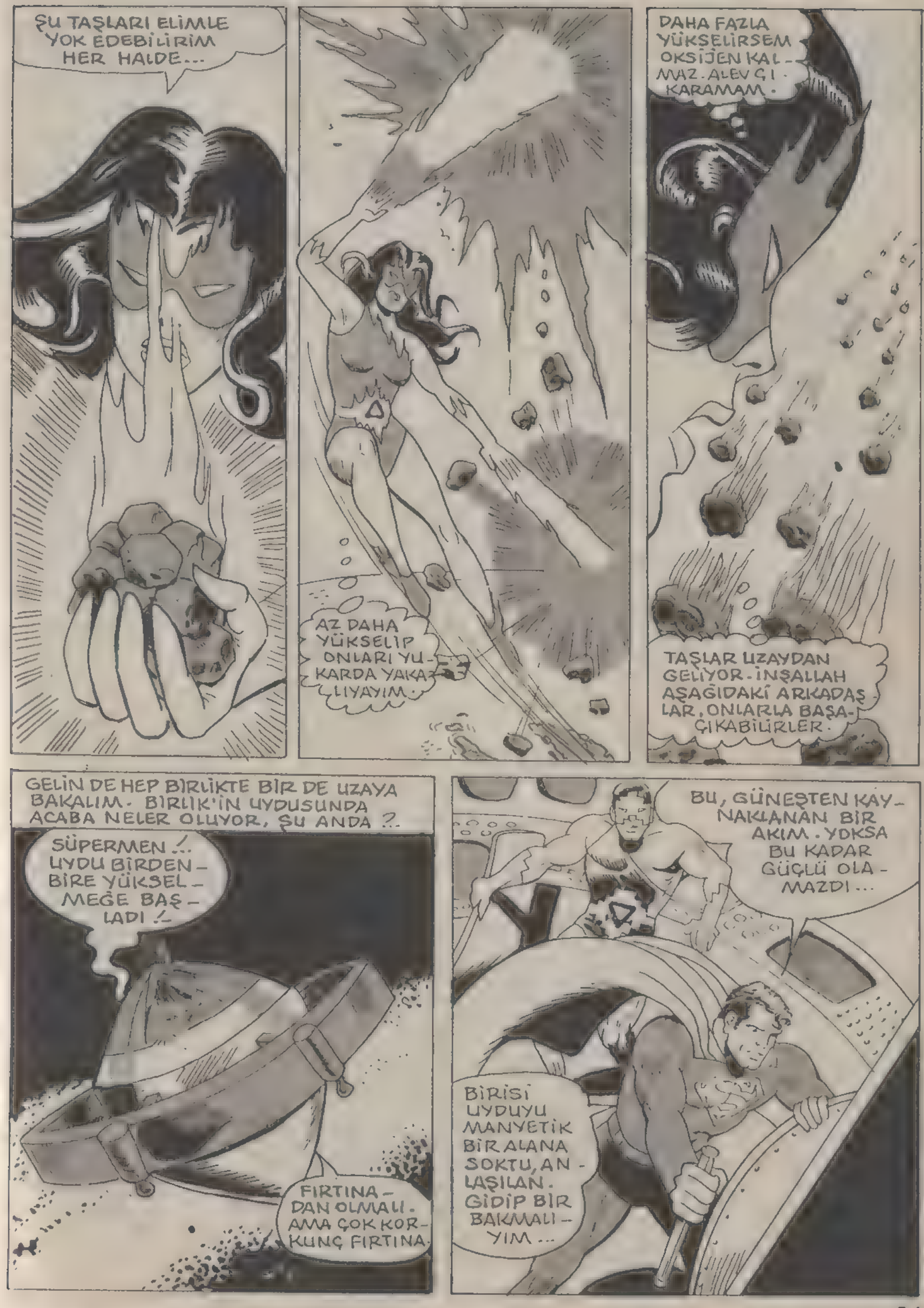
ŞU TAŞLARI ELİMLE YOK EDEBİLİRİM HER HALDE...
AZ DAHA YÜKSELİP ONLARI YUKARDA YAKALIYAYIM.
DAHA FAZLA YÜKSELİRSEM OKSİJEN KALMAZ. ALEVÇI KARAMAM.
TAŞLAR UZAYDAN GELİYOR. İNŞALLAH AŞAĞIDAKİ ARKADAŞLAR, ONLARLA BAŞA ÇIKABİLİRLER.
GELİN DE HEP BİRLİKTE BİR DE UZAYA BAKALIM. BİRLİK'İN UYDUSUNDA ACABA NELER OLUYOR, ŞU ANDA ?.
SÜPERMEN !.. UYDU BİRDEN BİRE YÜKSELMEĞE BAŞLADI !
FIRTINADAN OLMALI. AMA ÇOK KORKUNÇ FIRTINA.
BU, GÜNEŞTEN KAYNAKLANAN BİR AKIM. YOKSA BU KADAR GÜÇLÜ OLAMAZDI...
BİRİSİ UYDUYU MANYETİK BİR ALANA SOKTU, ANLAŞILAN. GİDİP BİR BAKMALIYIM...

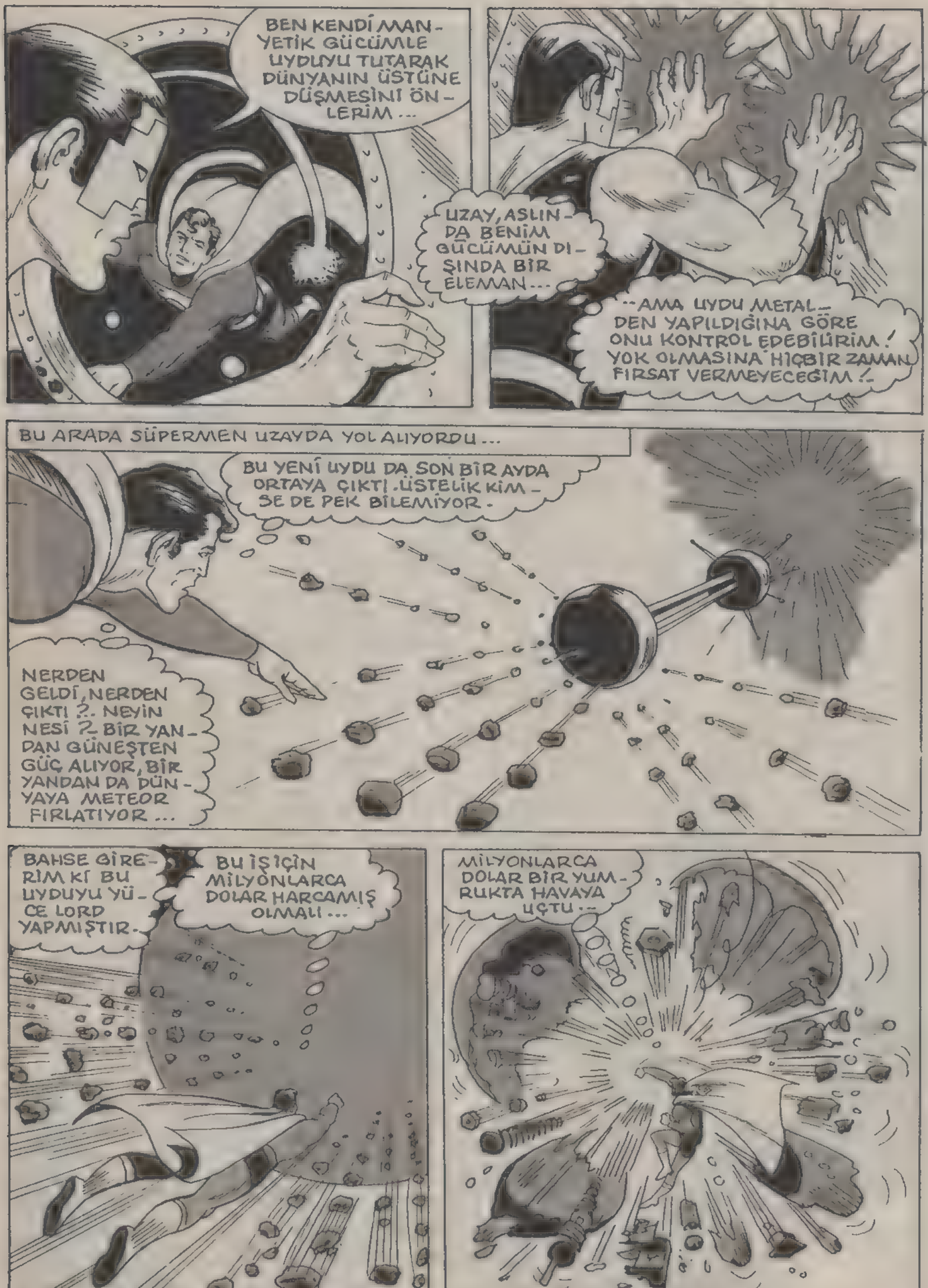
BEN KENDİ MANYETİK GÜCÜMLE UYDUYU TUTARAK DÜNYANIN ÜSTÜNE DÜŞMESİNİ ÖNLERİM...
UZAY, ASLINDA BENİM GÜCÜMÜN DIŞINDA BİR ELEMAN...
...AMA UYDU METALDEN YAPILDIĞINA GÖRE ONU KONTROL EDEBİLİRİM! YOK OLMASINA HİÇBİR ZAMAN FIRSAT VERMEYECEĞİM!
BU ARADA SÜPERMEN UZAYDA YOL ALIYORDU...
BU YENİ UYDU DA SON BİR AYDA ORTAYA ÇIKTI. ÜSTELİK KİMSE DE PEK BİLEMİYOR.
NERDEN GELDİ, NERDEN ÇIKTI?. NEYİN NESİ?. BİR YANDAN GÜNEŞTEN GÜÇ ALIYOR, BİR YANDAN DA DÜNYAYA METEOR FIRLATIYOR...
BAHSE GİRERİM Kİ BU UYDUYU YÜCE LORD YAPMIŞTIR.
BU İŞİÇİN MİLYONLARCA DOLAR HARCAMIŞ OLMALI...
MİLYONLARCA DOLAR BİR YUMRUKTA HAVAYA UÇTU...

SON OLARAK ÜÇ YOLCUYA REFAKAT ETMEKTEYİZ. BAKALIM ONLAR NE YAPIYORLAR ?.
BÖYLE ŞATOLARIN YALNIZ AVRUPA'DA OLDUĞUNU SANIRDIM - AMERİKA'DA HİÇ RASTLAMAMIŞTIM BÖYLESİNE ...
AĞLINDA HAKLISIN ZAN, AMA BU ŞATOYU SANDOR FEYN SATINALDI VE HER TAŞINI YENİ BAŞTAN DEĞİŞTİRDİ.
YÜCE LORD'UN GİZLENDİĞİ YER BURASI MI?
EVET YAYNA!
HİÇ KİMSE BUNU NEDEN YAPTIĞINI ANLAYAMADI. AMA TAHMİNİME GÖRE..
HIMM! KEŞKE YUKARI ÇIKACAK BİR ALET OLSAYDI.
SORUN DEĞİL BETMEN. BURAYA GEL, ZAN.
HAYDİ, GÜÇLERİMİZİ BİRLEŞTİRELİM.
BİR ZÜRAFA KILIĞINA GİRELİM.

İLK KEZ BİR ZÜRAFAYI MERDİVEN OLARAK KULLANIYORUM.
YAYNA GİBİ BİR KARDEŞİM OLDUĞU İÇİN ÇOK MUTLUYUM ÇOK!..
ŞİMDİ BİR KUŞ KILIĞINA GİREYİM!..
KİMSELER YOK, AMA HER AN BİR TUZAKLA KARŞILAŞABİLİRİZ.
ZAN! DİKKAT!
PARMAKLIK DÜŞÜYOR!..
SİS KILIĞINA GİRDİM.
İSTEDİĞİ YERE DUŞEBİLİR.
BANA BİR ŞEY OLMAZ!

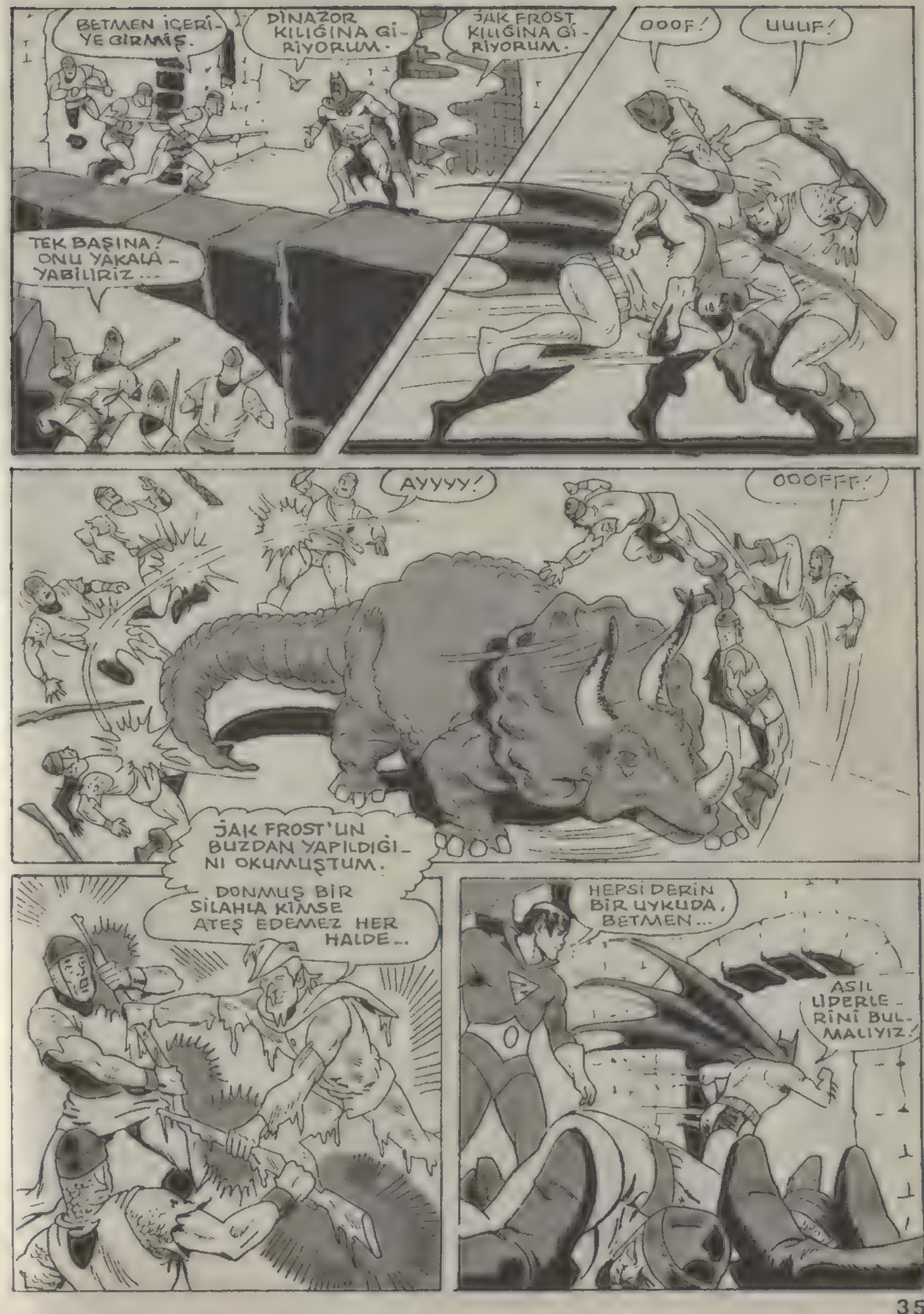
BETMEN İÇERİYE GİRMİŞ.
DİNAZOR KILIĞINA GİRİYORUM.
JAK FROST KILIĞINA GİRİYORUM.
TEK BAŞINA? ONU YAKALAYABİLİRİZ...
OOOF!
UULIF!
AYYYY!
OOOFFF!
JAK FROST'UN BUZDAN YAPILDIĞINI OKUMUŞTUM.
DONMUŞ BİR SİLAHLA KİMSE ATEŞ EDEMEZ HER HALDE...
HEPSİ DERİN BİR UYKUDA, BETMEN...
ASIL LİDERLERİNİ BULMALIYIZ!

OLAMAZ! ASKERLERİMİ NASIL GEÇTİNİZ?
ONLAR BANA BİRAZ HAFİF GELDİ, YÜCE LORD!..
BAŞKA DEYİŞLE SANDOR FEYN!
OOOFF!
SENİN EGEMENLİĞİN SONA ERDİ ARTIK!..
ADAMLARIM BENİ KURTARACAKTIR. GÖR BAK!..
ZAVALLI!.. SENİN GÜCÜNÜ ELDE ETMEK DURURKEN HİÇ SENİ KURTARIR MIYIZ?
BEN YILLARDIR BUGÜNÜ BEKLEDİM. ÖNCE PARAYA İHTİYACIM VARDI. BU YÜZDEN HİZMETİNE GİRDİM. AMA BU ARADA DA ÖYLE BİR ORGANİZASYON YAPTIM Kİ...
SENİN PARAN YAVAŞ YAVAŞ BENİM HESABIMA AKTARILIYORDU...
İŞTE, ŞİMDİ DE YÜCE LORD OLDUM!..
OLAYLAR ÇOK HIZLI GELİŞMİŞ VE YENİ LORD...

ADAM, ALÇAKÇA PLANINI GERÇEKLEŞTİRMEYE BAŞLAMLŞTI ...
ŞİMDİYE DEK BİR ÇOK KİŞİ SÜPER KAHRAMANLARI YAKALAMAYA KALKTI.
AMA HEPSİ DE DERSİNİ ALDI ...
BUNLARIN ARASINDA AZILI KATİLLER, KURNAZ DOLANDIRICILAR, HEPSİ VARDI ...
AMA HEPSİNİN SONU AYNI OLDU !..
AMA BU KEZ DURUM FARKLI OLACAK. ÇÜNKÜ HEPSİNİ ELİMDEKİ ŞU KUKLALAR GİBİ OYNATACAĞIM !..
BUNA ENGEL OLAMAYACAKLAR !..
ONLARI BENİM İDARE ETTİĞİMİ ANLAYAMAYACAKLAR...

SANDOR FEYN'İN SERVETİNİ KULLANARAK BU ŞAŞIRTICI PLANI GERÇEKLEŞTİRECEK ....
..ŞEYLERİ YAPMAK HİÇ DE GÜÇ OLMADI.
BİRLİĞİN UYDUSU, BENİM ETKİ ALANIMIN DIŞINDA, AMA, DUR BAKAYIM ...
ADALET KOMİSYONUNUN TOPLANTI ODASINI KULLANIRIM.
"BEYNİMİ TAMAMEN BİR NOKTADA TOPLAYARAK ONLARIN BEYİNLERİNE HÜKMEDEBİLİRİM. VE BÖYLECE DÜNYAYA DA HÂKİM OLABİLİRİM ..."
YILLARDIR AZILI KATİLLER VE SUÇLULARLA SAVAŞIYORSUNUZ... AMA HİÇ BİTMİYOR. BU SİZİN MORALİNİZİ BOZMUYOR MU?
BAZEN BOZULUYOR ZAN. AMA BİLİYORUZ Kİ MASUM İNSANLARIN KORUNMASI GEREK.
YOKSA KÖTÜLERİN İYİLERE ZARARI DOKUNUR.
TIPKI BİR FUTBOL KARŞILAŞMASI GİBİ. AMA TEK BİR OYUN BİLE KAYBEDEMEYİZ.
ÜSTELİK OYUNU KURALLARA GÖRE OYNUYORUZ RAKİPLERİMİZ BİNBİR HİLE DENESELER BİLE ...

AMA BU KONUDA FİKRİM DEĞİŞTİ ARTIK!

KURALLAR BENİ İLGİLENDİRMİYOR ŞİMDİ. BÜTÜN KUZEY AMERİKA'YI ....

..EGEMENLİĞİM ALTINA ALACAĞIM!.. ANLIYOR MUSUN!..

HAYDİ BETMEN! BEN DE TÜM DÜNYANIN GÜCÜNÜ ELEGEÇİRECEĞİM. İŞE GÜNEY AMERİKA'DAN BAŞLAMALIYIM ...

YALNIZCA SİZ Mİ SAVAŞACAKSINIZ! GÖRÜN BAKALIM!..

ÖNCE ATLANTİS KITASINDAKİ POSEİDON'U ELEGEÇİRMELİ VE ARTIK ÜLKEME DÖNÜP KRALLIĞIMI TEKRAR İLAN ETMEM GEREKİYOR ...

AFRİKADAKİ KÖLE KADINLARI ÖZGÜRLÜKLERİNE KAVUŞTURACAĞIM!..

TÜM SAVAŞ NUMARALARINI BİLİRİM.

HEMEN AVUSTRALYA'YA GİDİP NASIL SAVAŞ KAZANILIR, GÖSTERECEĞİM ONLARA.

YAYNA! YALNIZ AVRUPA VE ASYA KALDI BİZE..

ORASI DA BİZİM SAHAMIZ OLSUN

KENDİ DÜNYAMIZI GELİŞTİRMEK İÇİN HER ŞEYİ FEDA EDEBİLİRİZ. ÖYLE DEĞİL Mİ?

YÜCE LORD, SİNSİ SİNSİ GÜLÜYORDU...

BU İŞ TAMAM SAYILIR: TÜM DÜŞÜNCELERİNİ DEĞİŞTİRDİM...

ETKİLEŞİM CİHAZI GÖREVİNİ MÜKEMMEL YAPTI.

BİLİNCİ YERİNDE OLMAYAN BETMEN, IŞINLAMA CİHAZINA GİDİYORDU.

ÖNCE BİRLİĞİN UYDUSUNA GİTMELİYİM...

TÜM MOLEKÜLLERİ BİRBİRİNE GİRDİ. GÖRÜNMEZ OLDU VE ARDINDAN TEKRAR BİRLEŞEREK UYDUYA IŞINLANDI...

BETMEN! BURADA NE İŞİN VAR SENİN?

YEŞİL IŞIN! SEN MONİTÖR GÖREVLİSİ OLDUĞUNA GÖRE BENİM SAĞ KOLUM SAYILIRSIN.

HANGİ KONUDA BETMEN?

AMERİKA'DAKİ BÜTÜN TUTUKLULARI KURTARMAMIZ GEREKİYOR! KİM NE DERSE DESİN...

SENİN ŞU SİHİRLİ YÜZÜĞÜNLE BU İŞİ BAŞARIRIZ.

SENİN İÇİNE ŞEYTAN MI GİRDİ?

ŞİMDİ SENİ!..

BANA BİR ŞEY YAPAMAZSIN! ŞU BAYILTICI KAPSÜLLER KARŞISINDA YÜZÜĞÜN İŞE YARAMAZ!

MADEM SEN YOKSUN, BEN TEK BAŞIMA HALLEDERİM!

BU ARADA SÜPERMEN GÜNEY AMERİKA'DA RİO DE JANEİRO'YA GELMİŞTİ.
HERKES BENİ DİNLESİN! BU BÖLGEDE KRALLIĞIMI İLAN EDİYORUM.
AMA HİÇ KİMSE SÜPERMEN'İN BU SÖZLERİNİ DUYMAMIŞTI
SÜPERMEN, AKLINI KAÇIRMIŞ OLMALI!
BREZİLYALI KAHRAMAN YEŞİL BAYRAK, BURNUNDAN ÇIKARTTIĞI GAZLA HAVAYA YÜKSELDİ...
HEEY! SEN KİMSİN?
BREZİLYANIN KADIN KAHRAMANI YEŞİL BAYRAK.
SEN NELER SÖYLÜYORSUN SÜPERMEN?
DÜNYANIN EN GÜÇLÜ YARATIĞI OLDUĞUMA GÖRE DÜNYAYI BENİM YÖNETMEM GEREKMEZ Mİ?.

GERÇEKTEN AKLINI KAÇIRMIŞ- ŞU ALEV ÇIKA- RAN NEFESİM ! ONU BURADAN UZAKLAŞTIRIR.

İŞE YARAMA- DI.

BELKİ SOĞUK NEFESİM ONU DON- DURABİLİR.

SICAK YA DA SOĞUK - BENİM İÇİN FARKET- MEZ...

SÜPERMEN KOLAY KOLAY YENİLMEZ!

AFRİKA'DA İSE MUCİZE KADIN, BİR GRUP TOPLAMIŞ ONLARLA KONUŞMAKTAYDI.

YİRMİNCİ YÜZYILDA ERKEKLERİNİZ SİZE HÂ- LÂ KÖLE MUAMELESİ YAPIYORLAR - BUNA İZİN VERMEYİN!

AMA ONLAR BİZDEN DAHA GÜÇLÜ!

GÜÇLERİNİZİ BİRLEŞ- TİRİRSENİZ ONLARI YENEBİLİRSİNİZ. BU ÖZGÜRLÜK SAVAŞIN- DA YENİ BİR ÇIĞIR OLACAK! SİZ- LERİ ZAFERE GÖTÜRE- CEĞİM!..

HAYIR! BUNU YAPA- MAZSIN!

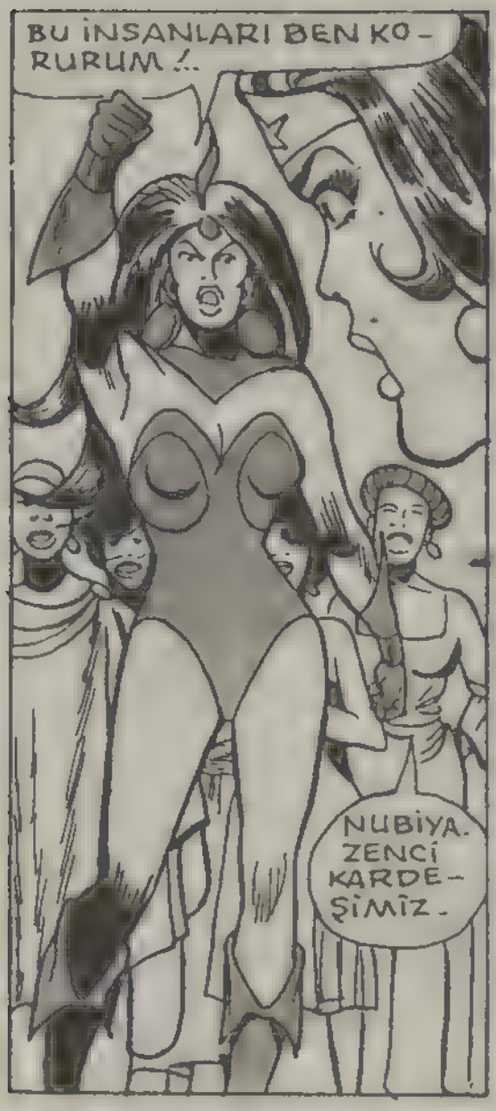
BU İNSANLARI BEN KORURUM!..
NUBİYA. ZENCİ KARDEŞİMİZ.

EVET!.. BİZİ TANRIÇA AFRODİT, SİYAH OLARAK YARATTI!..

SEN SAVAŞ TANRISI ARES'İN ETKİSİ ALTINDA KONUŞUYOR VE HERKESİ SAVAŞA ZORLUYORSUN.

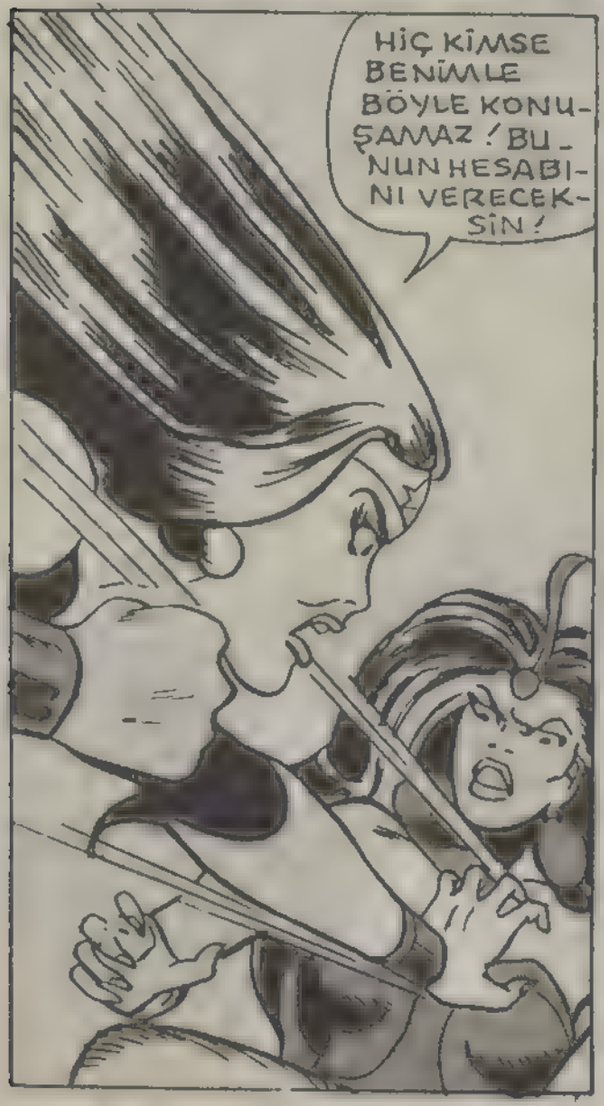
HİÇ KİMSE BENİMLE BÖYLE KONUŞAMAZ! BUNUN HESABINI VERECEKSİN!

BÖYLECE BİRBİRİNE EŞİT İKİ GÜÇ ARASINDA BİR SAVAŞ BAŞLADI. İKİSİ DE BİRBİRİNE BASKIN ÇIKAMIYORDU.

ROBİN İSE AVUSTRALYA'DAKİ GENÇLERİ AYAKLANDIRIYORDU.
NEDEN BİZİ HEP YAŞLILAR İDARE EDİYOR?
YÖNETİMİ ARTIK ELEALMA-MIZIN ZAMANI GELDİ...
SPORDAKİ GİBİ GÜÇLÜ OLAN KAZANMALI...
KES! BENİM KORUDUĞUM BU GENÇLER ARTIK SENİ DİNLEMEYECEK!..
KARA ŞEYTAN! SEN HA!.
BETMEN'İN ARKADAŞISIN. BÖYLE APTALCA ŞEYLER SÖYLEDİĞİNE İNANAMIYORUM.
ARTIK BURADA EGEMENLİĞİ BEN ELE ALIYORUM!
O ZAMAN BENİMLE SAVAŞMAK ZORUNDASIN!..
DEV GİBİ BİR ŞEY!.. AMA DÖVÜŞMEDEN DE BU İŞİ HALLETMENİN YOLU VAR!..
ŞU ELİMDEKİ TİTREŞİM BOMBASI, ONA YILDIZLARI SAYDIRACAKTIR!..
UUUFFF!..

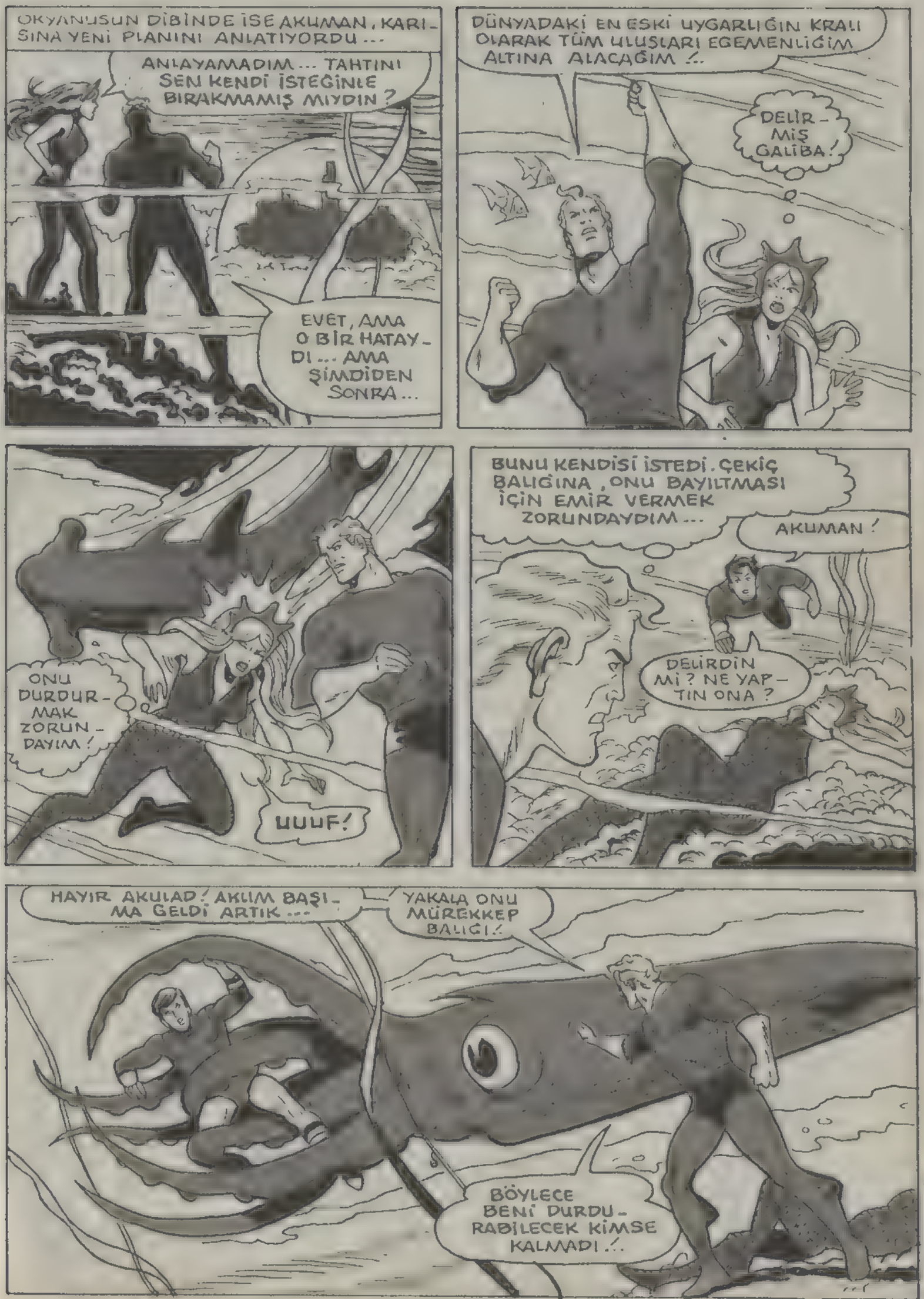
OKYANUSUN DİBİNDE İSE AKUMAN, KARISINA YENİ PLANINI ANLATIYORDU ...
ANLAYAMADIM ... TAHTINI SEN KENDİ İSTEĞİNLE BIRAKMAMIŞ MIYDIN?
EVET, AMA O BİR HATAYDI ... AMA ŞİMDİDEN SONRA ...
DÜNYADAKİ EN ESKİ UYGARLIĞIN KRALI OLARAK TÜM ULUSLARI EGEMENLİĞİM ALTINA ALACAĞIM!..
DELİRMİŞ GALİBA!
ONU DURDURMAK ZORUNDAYIM!
UUUF!
BUNU KENDİSİ İSTEDİ. ÇEKİÇ BALIĞINA, ONU BAYILTMASI İÇİN EMİR VERMEK ZORUNDAYDIM ...
AKUMAN!
DELİRDİN Mİ? NE YAPTIN ONA?
HAYIR AKULAD! AKLIM BAŞIMA GELDİ ARTIK ...
YAKALA ONU MÜREKKEP BALIĞI!
BÖYLECE BENİ DURDURABİLECEK KİMSE KALMADI!..

İKİZ KARDEŞLER DE ARABİSTAN YARIMADASINA GİTMİŞLERDİ...

OLAĞANÜSTÜ GÜCÜMÜZ, BİZE BU ÜLKEYE HAKİM OLMA YETKİSİ VERİYOR. ARTIK BİZE HİZMET ETMEK ZORUNDASINIZ.

BİZ YENİ BİR GEZEGENDEN GELDİK!..

GÖRÜLÜYOR Kİ İÇİNİZDEN PEK AZINIZ BİZİM DİLİMİZİ BİLİYORSUNUZ. BİZ SİZİN DİLİNİZİ BİLMİYORUZ.

BİZİ ANLAYANLARDAN BİRİ SÖYLEDİĞİMİZİ DİLİNİZE ÇEVİRSİN...

BEN SİZİ GAYET İYİ ANLIYORUM.

AMERİKA'YA KAHRAMANLIK DERSLERİNE GİDEN İKİ ÖĞRENCİ DEĞİL Mİ BUNLAR?

BU, BURANIN KAHRAMANI SERAP DEĞİL Mİ?..

EVET YA... SAMSON KADAR GÜÇLÜ OLDUĞUNU DUYMUŞTUM.

SAMSON, TEK ELİYLE BİR ASLANI ÖLDÜREBİLİR...

BİR YUMRUKLA BİN İNSANI DA ÖLDÜREBİLİR. AMA BİZ ONDAN DAHA GÜÇLÜ OLMALIYIZ...

GÜÇLERİMİZ BİRLEŞSİN!..

BUZDAN BİR DEV OLAYIM.

BEN DE BİR SFENKS OLAYIM.

NE OLDU BİZE? NEDEN SERAP'LA SAVAŞIYORUZ?
DELİRDİK BİZ GALİBA...
OLANLARI BANA AÇIKLAR MISINIZ?..
VE SONUNDA HER ŞEY AÇIĞA ÇIKMIŞTI...
ŞEKİL DEĞİŞTİRDİĞİNİZ ANDA GÜÇ ETKİSİZ KALIYOR VE KENDİ BİLİNCİNİZE KAVUŞUYORSUNUZ.
O ZAMAN ESKİ HALİMİZE DÖNMEYELİM..
BU ŞEKİLDE KALALIM...
PEKİ ÖTEKİ ARKADAŞLARIMIZI NASIL KURTARACAĞIZ?.
BELKİ HEPSİ DE GİZLENDİKLERİ İNSAN KİŞİLİKLERİNE DÖNERLERSE KURTULURLAR. ONLARIN GİZLENDİĞİ KİMLİKLERİ BİLMİYORUZ Kİ...
BELKİ BU KONUDA BEN SİZE YARDIM EDEBİLİRİM.
22.300 MİL YUKARDAKİ BİR LİĞİN UYDUSUNDAN...
GÜZEL. BU SİHİRLİ YÜZÜK BİZİ ORAYA GÖTÜRECEKTİR!..
BİR DAKİKA İÇİNDE BİRLİĞİN UYDUSUNA ULAŞMAYI BAŞARMIŞLARDI...
BURADA NE ARIYORSUNUZ?
SENİ KURTARACAĞIZ BETMEN.
ÖZGÜRLÜĞE KAVUŞACAKSIN.
YÜZÜĞÜMÜN GÜCÜ SENİ KURTARACAKTIR. HAZIR OL!

AMAN TANRIM! O KORKUNÇ GÜÇ KALKTINE DELİCE ŞEYLER YAPIYORMUŞUM.
ARKADAŞLARINA TEŞEKKÜR ET. ONLAR SENİ KURTARDILAR!..
BU MİLYONER BRUS VEYN. GAZETELERDEN HATIRLIYORUM.
YEŞİL IŞIK DA GİZLİ KİMLİĞİNE DÖNÜNCE...
DİĞERLERİNİ DE GİZLİ KİMLİKLERİNE SOKMALIYIZ...
TAMAM... ONLARI BURAYA GETİRİR SONRA YÜZÜĞÜMLE İŞİ HALLEDERİZ.
İKİZLER DE SİZ DE, BİZİM GİZLİ KİŞİLİKLERİMİZİ ÖĞRENECEKSİNİZ.
AMA BEN BUNU ÖĞRENMEK İSTEMİYORUM Kİ... ÖYLEYSE GERİSİNİ YEŞİL IŞIK, HALLETSİN...
BEN YURDUMA DÖNEBİLİRİM.
KAHRAMANLAR UYDUYA GELDİKÇE GİZLİ KİMLİKLERİNE DÖNÜYORLARDI. SÜPERMEN, KLARK KENT..
MUCİZE KADIN, DİANA PİRİNS...
ROBİN İSE DİK GREYSIN HALİNİ ALMIŞLARDI...

FAKAT AKUMAN, ONLARIN ARALARINDA YOKTU...
DENİZLER HÂKİMİNİ GİZLİ KİMLİĞİNE NASIL KAVUŞTURACAĞIZ ?.. YOK Kİ...
BELKİ BENİM MANYETİK İPLİĞİM BİR İŞE YARAYABİLİR.
PEKİ, ONU BURAYA NASIL GETİRTECEĞİZ ?..
ÜSTELİK HİÇBİRİMİZ SÜPER KİMLİĞİMİZE DÖNEMEYİZ. BU GÜÇLE DE ONU HİÇBİR ZAMAN YENEMEYİZ !..
HİÇ KİMSE BİZİ BU KILIKLA GÖRMEMELİ... İNŞALLAH AKUMAN DA BİZİM KİM OLDUĞUMUZU ANLAMAZ !..
AZ SONRA ATLANTİK ÜZERİNDE...
ONU GÖREBİLİYOR MUSUN KLARK KENT?
EVET. RÖNTGEN ŞUALI BAKIŞLARIMLA ŞU AN ONU GÖRDÜM.

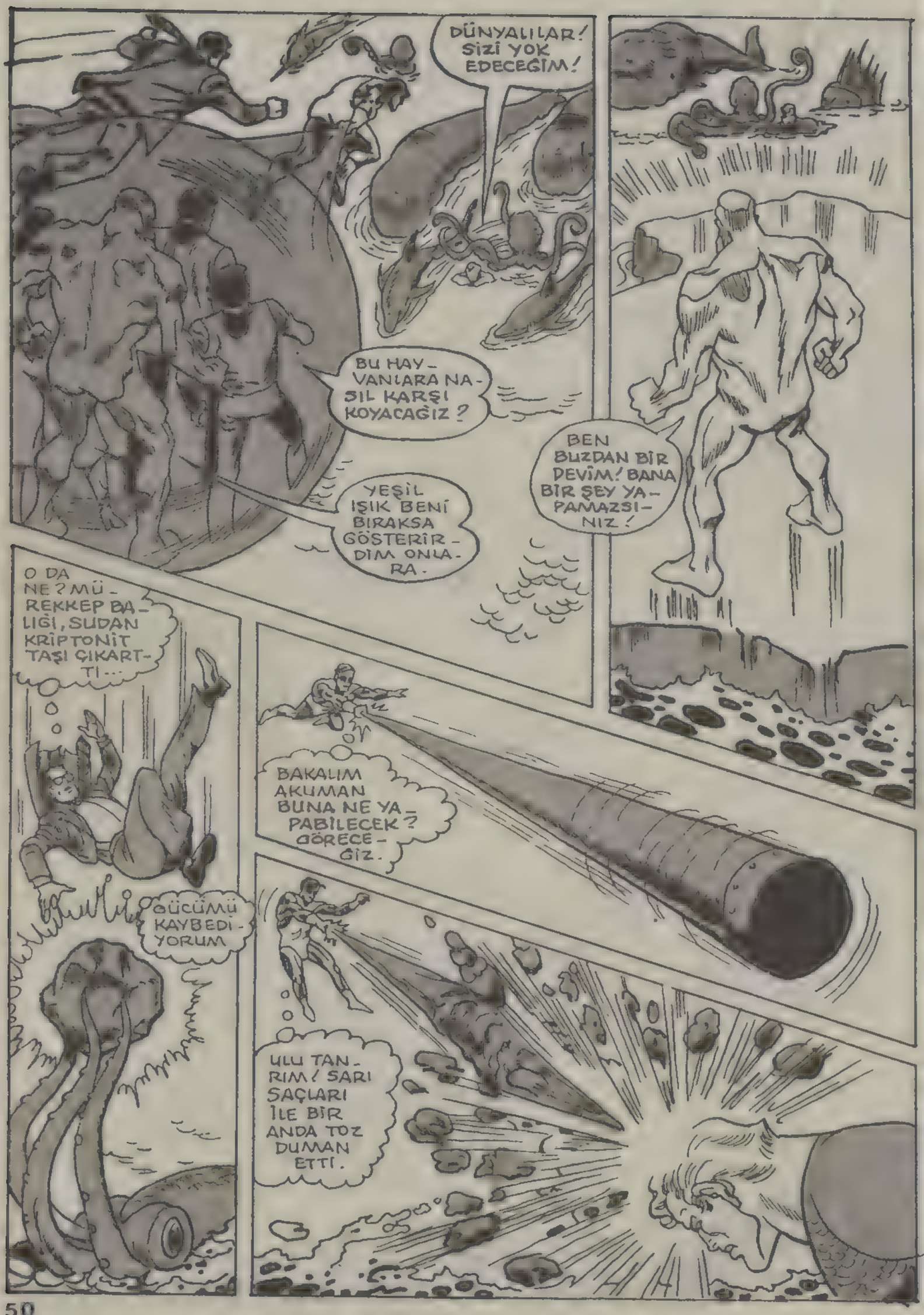
DÜNYALILAR! SİZİ YOK EDECEĞİM!
BU HAYVANLARA NASIL KARŞI KOYACAĞIZ?
YEŞİL IŞIK BENİ BIRAKSA GÖSTERİRDİM ONLARA.
BEN BUZDAN BİR DEVİM! BANA BİR ŞEY YAPAMAZSINIZ!
O DA NE? MÜREKKEP BALIĞI, SUDAN KRİPTONİT TAŞI ÇIKARTTI...
GÜCÜMÜ KAYBEDİYORUM
BAKALIM AKUMAN BUNA NE YAPABİLECEK? GÖRECEĞİZ.
ULU TANRIM! SARI SAÇLARI İLE BİR ANDA TOZ DUMAN ETTİ.

AKUMAN ŞU KUŞLARA BENİ ÖLDÜRMESİNİ EMRETTİ GALİBA ...

DİKKAT! BİR BALİNA SÜRÜSÜ!

BUZLARI KIRIYORLAR.

HEEY! SUYA DÜŞÜYORUZ!

RADYO DALGALARI YOLU İLE HABER GÖNDERMELİYİM. İNŞALLAH DOĞRU KİŞİYE GÖNDERİRİM ...

KAHRAMANLARIN HEPSİ GİZLİ KİŞİLİKLERİNE BÜRÜNMÜŞLER. AMA HEPSİNİ TANIYORUM ...

SLARPP

ONA BİR SU ŞOKU YAPMAK ZORUNDAYDIM. İNŞALLAH YARALANMAMIŞTIR...
HİÇBİR ŞEYİ YOK. ŞU SİHİRLİ İPLE ONU BAĞLAYIP, BİLİNCİNİ YERİNE GETİREYİM...
SANA EMREDİYORUM! TEKRAR NORMAL BİLİNCİNE DÖN!..
OF! NELER OLUYOR? KİM BENİ BU HALE GETİRDİ?..
ADALET KOMİSYONU SALONUNDA
HER ŞEY YOLUNA GİRDİ. TEŞEKKÜRLER MERA...
BANA DA MUCİZE KADIN HABER VERDİ. VE ONUN SİHİRLİ İPİ AKUMAN'I KURTARDI.
BÖYLECE SİHİRLİ İPİN, AYNI ZAMANDA RUHSAL DEĞİŞİME DE YOL AÇTIĞINI ÖĞRENDİK.
AMA BİZİM BEYNİMİZİ KİM BÖYLE ETKİLEMİŞ OLABİLİR?
EVET... ETKİLEYEN KİMDİ?.
PLANIM SUYA DÜŞTÜ.
NEREDE HATA ETTİM, BİLMİYORUM. AMA ONLAR DA BENİM KİM OLDUĞUMU ANLAMADILAR. BİR DAHA SEFERE BAŞARACAĞIM...
BU KADAR EMİN OLMA!
OLAMAZ! BİR KUKLA KONUŞAMAZ! ONLARI BEN YAPTIM!
FAKAT KONUŞTU... BUNA EMİNİM!..
BU MACERANIN SONU

Seni öldürebilirim

NEREDEYİM BEN..?

BURAYA NASIL GELDİĞİMİ HATIRLAMIYORUM.

ÖYKÜMÜZ SÜPERMEN'İN ARASIRA DİNLENMEK İÇİN ÇEKİLDİĞİ KALESİNDE BAŞLIYOR.. GELİŞEN ESRARENGİZ OLAYLAR ZİNCİRİNİN SONUNDA..

KAHRAMANIMIZ KENDİNİ ÇOK ZOR BİR DURUMUN İÇİNDE BULUYOR...

SÜPERMEN'İN EN SON DÜŞMANI ONA MEYDAN OKUYOR...

BİR PATLAMA DUYDUĞUMU ANIMSIYORUM.
... AMA O HAVA TÜNELİNDE NEARADIĞIMI BİLMİYORUM.
DURUMUM İYİ DEĞİL.. HERHALDE HAFIZAMI KISMEN KAYBETTİM.
AMA NİYE? KIRMIZI KRİPTONİTİN ETKİSİ ALTINDA MI KALDIM ACABA?
OH... HERŞEYİ UNUTUYORUM! SAAT ON OLMUŞ
KRİPTONİT SÜPERMEN'E ZARAR VEREN BİR MADDE. BU MADDE'NİN ÇEŞİTLİ TÜRLERİ BİR KRİPTONLU ÜZERİNDE DEĞİŞİK ETKİLER YAPAR.
... KLARK KENT'İN BİR SAAT ÖNCE GAZETEDE OLMASI GEREKİYORDU ..
SÜPER HIZIMLA METROPOLİSE GİDEYİM.
UNNH.. AMAN TANRIM UÇAMIYORUM.!
NEREDEYSE OMUZUMU KIRACAKTIM.
... YALNIZ HAFIZAMI DEĞİL, SÜPER GÜÇLERİMİ DE YİTİRİYORUM GALİBA!
EĞER UÇAMAZSAM, METROPOLİSE NASIL GİDECEĞİM.

TAMAM.. SÜPERMEN ROBOTLARINDAN YARARLANAYIM..!

ATMOSFERDEKİ KİRLENMENİN ARTMASI YÜZÜNDEN, ROBOTLAR ARTIK KARMAŞIK İŞLERİ YAPAMIYORLARDI..

"...AMA ROBOTLARDAN BİRİNİN BENİ METROPOLİS'E GÖTÜRMESİ HİÇ DE ZOR OLMAZ!"

FARKETTİNİZ Mİ SEVGİLİ OKURLAR, GÜÇLERİNİ YİTİRMESİNİN YANINDA SÜPERMEN'DE BİR GARİPLİK DAHA VAR!

BÖYLE BİR DURUMDA DAİLY PLANET GAZETESİNE GİDİP KLARK KENT'İN GÖREVİNİ YAPMAK, SÜPERMEN İÇİN NEDEN BU KADAR ÖNEMLİ ACABA?

BU KONUDA BİR İPUCU ELDE ETMEK İÇİN, KLARK KENT'İN DÜŞÜNCELERİNE KULAK VEREYİM.

HAH, ŞİMDİ OLDU! KENDİMİ DAHA İYİ HİSSEDİYORUM.

GARİP... ASLINDA KAYBOLAN HAFIZAM VE GÜÇLERİM KONUSUNDA BİR ŞEYLER YAPMAM GEREK.

...AMA ŞİMDİ BUNU DÜŞÜNMEK BİLE İSTEMİYORUM.

BURADA OLMAK BANA YETİYOR.

SABAHTAN BERİ İLK KEZ KENDİMİ MUTLU HİSSEDİYORUM.

SÜPERMEN İN BÜYÜK SORUMLULUKLARI YANINDA KLARK IN GÖREVİ ÇOK KOLAY

BÖYLE ANLARDA KEŞKE SÜPERMEN OLMASAYDIM DİYE DÜŞÜNÜYORUM..HA?

KLARK, BİRAZ ODAMA GELİR MİSİN? SANA BİR GÖREV VERECEĞİM!

BİR UÇAK AZ ÖNCE ROCK ROCKY DAĞLARINA DÜŞMÜŞ! UÇAĞIN İÇİNDE GAZETEMİZİN TEMEL TAŞLARINDAN DAN REED VE EĞLENCE BÖLÜMÜ SORUMLUSU J. J. ROBERT ARNGRİM DE VARDI!

ENKAZI DAHA BULAMAMIŞLAR.

..KAZADAN SAĞ ÇIKAN VARMI BİLMİYORUZ... AMA, KÖTÜ İHTİMALE KARŞIDA HAZIRLIKLI OLMALIYIZ.

ENKAZI DAHA BULAMAMIŞLAR..

... ANLADIM. GAZETEDE ÖLÜM İLÂNININ YANINDA MESLEK HAYATLARINI DA VERMEK İSTİYORSUN?

EVET!

ÖĞLEDEN SONRA, GEÇMİŞLERİNİ ARAŞTIRMAYA BAŞLARIM!

O SIRADA UZAYDA

DEMEK NASA BU YÜZDEN UZAYA GÖNDERDİĞİ ARACIN İZİNİ KAYBETMİŞ

ŞU KÜÇÜK GEZEGENİN ÜSTÜNDEKİ CANAVAR ONA TUZAK KURMUŞ.

... HERHALDE KENDİNE ZİYAFET ÇEKECEK!

UZAY ARACINI ONDAN ÇEKİP ALMALIYIM.. UNNH!

KOLUNDAN BİR IŞIN YOLLAYIP..

... BENİ SERSEMLETTİ.

HERHALDE ÖNDEN SALDIRIDA BAŞARILI OLAMAYACAĞIM! AMA OLSUN..

..BAŞKA BİR FİKRİM VAR!

NELER OLUYOR ACABA? EĞER BU SÜPERMEN İSE...

..ŞU ANDA DAILY PLANET GAZETESİNDE KLARK KENT OLARAK ÇALIŞAN ADAM KİM? BU SORUNUN YANITINI ŞU ANDA VERMEMİZ OLANAKSIZ..

ROBERT ARNGRİM'İN DOSYASI MÜTHİŞ BİR ŞEY! YAPTIĞI HAYIRLI İŞLERLE NEREDEYSE BİR KİTAP YAZILIR.

HIMM.. BURADA HATIRLAMADIĞIM BİR ÖYKÜ VAR.

ARNGRİM BİRKAÇ AY ÖNCE METROPOLİS DÜNYA FUARINDA BİR SÜPERMEN PAVYONU AÇMIŞ

...VE ELDE ETTİĞİ GELİRLERİ BİR HAYIR KURUMUNA BAĞIŞLAMIŞ.

BUNUN YANISIRA...

ARNGRİM KAÇIRILDI. LEX LUTHOR SÜPERMEN PAVYONUNU DEVRALDI.

... PAVYONUN AÇILDIĞI GÜN, BAŞ DÜŞMANIM LEX LUTHOR BENİ TUZAĞA DÜŞÜRMÜŞ

....VE HER İSTEDİĞİNİ YERİNE GETİREN BİR BENZERİMİ YAPTIKTAN SONRA, BENİ ÖLDÜRMEYE KALKIŞMIŞ.

LUTHOR ATTEMPTS TO REPLACE SUPERMAN WITH CLONE

BU ÇOK AKILLICA AMA KORKUNÇ BİR PLAN..

ŞİMDİ SENİ ÖLDÜREBİLİRİM, SÜPERMEN.. KİMSE DE BENİ SUÇLAYAMAZ.

... ÇÜNKÜ SENİN BİR BENZERİNİ YAPTIM... TÜM DÜNYA SÜPERMENİN HALA YAŞADIĞINI SANACAK.

OYKÜYE GÖRE, BEN PLANI BOZUP ARNGRİM'İ LUTHOR'UN ELİNDEN KURTARMIŞIM!
EĞER TÜM BUNLARI YAPTIYSAM NEDEN HİÇ BİRŞEY HATIRLAMIYORUM
KENDİMİ İYİ HİSSETMİYORUM.
O SIRADA..
GEZEGENİN MERKEZİNE KADAR DELİK KAZIP KENDİ ETRAFIMDA SÜPER HIZIMLA DÖNEREK.
ONU KISA SÜREDE KÜÇÜK PARÇALARA AYIRABİLİRİM.
..SÜPER GÜCÜMLE ONLARA ŞEKİL VEREYİM.
ŞİMDİ PARÇALARI ISI SAÇAN BAKIŞIMLA ERİTİP.
..İŞTE CANAVAR İÇİN SÜPER BİR KAFES.
DİREKLER DAR ARALIKLI OLDUĞUNDAN CANAVAR UZAY ARACINI MİDESİNE İNDİREMEZ. BEN DE ONU KOLAYCA ELİNDEN ALABİLİRİM.
O GARİP YARATIK GÜÇLÜ KOLLARIYLA KAFESİ KOLAYCA YIKABİLİR!
AMA O ZAMANA KADAR ARAÇ YÖRÜNGESİNE GİRER.

YAKLAŞIK ONBEŞ DAKIKA SONRA, METRO – POLİSTE ...

AMAN TANRIM! BU SÜPERMEN!

AMA BU OLANAKSIZ! SÜPERMEN BEN DEĞİL-MİYİM.

AMA NİYE ONUN SÜPER GÜÇLE-Rİ VAR DA BE-NİM YOK!

BAŞIM ÇOK AĞRIYOR.

BİLİNÇ AL-TIMDA GİZLİ KALAN ANILAR ORTAYA ÇIKIYOR. GERÇEĞİ ŞİMDİ GÖRÜYORUM.

KİM OLDUĞUMU HATIRLAMA-YA BAŞLA-DIM.

BÖYLECE.. BEŞ DAKİKA SONRA..

İŞTE GERÇEK KLARK KENT İŞE GELİYOR, LANET OLSUN!

BURAYI TERK ETMELİYİM... ÇÜNKÜ İKİ KLARK KENT'İN AYNI YERDE OLMASI BÜYÜK SORUN YARATABİLİR.

ŞİMDİ KİM OL-DUĞUMU HATIRLA-DIĞIMA VE NE YAPA-CAĞIMI BİLDİĞİME GÖRE...

KİMSE YAŞADIĞİ-Mİ BİLME-MELİ...

.. ÖZELLİK-LE SÜPERMEN!

AZ SONRA ..

KLARK.. İYİ Kİ ÇABUK DÖNDÜN! PERY HER YER-DE SENİ ARIYOR.

ARNGRİM'İN CESE-DİNİ BULDU-LAR.. UÇAK KAZASIN-DA ÖLMÜŞ.

DÖN-DÜM MÜ? DAHA YE-Nİ GELDİM

LOİS SANKİ AZ ÖNCE BURADAY-MIŞIM GİBİ KONU-ŞUYOR! UÇAK KAZA SIDA NE?

BURADA GARİP ŞEYLER OLUYOR..

... DURUMU ÖĞRENMENİN EN İYİ YOLU ŞİMDİ-LİK HERŞEYİ OLDUĞUNA BIRAKMAK.

O GECE, METROPOLİS'E HAKİM BİR TEPEDE ...

İSİM SİMDİ BİTER! ZIRHLI ELBİSEM HAZIR OLUNCA HAREKETE GEÇERİM!

...BEN!

ÇELİK ADAM TÜM BU OLANLARDAN HABERSİZDİR.. BİR SAAT SONRA GÖREVİNİ BİTİRİP KLARK KENT'İN DAİRESİNE DÖNER...

NE ACAİP GÜNDÜ!

ÇALIŞMA ARKADAŞLARIMIN DAVRANIŞLARINDAN, BENDEN ÖNCE BÜRODA BENİ TAKLİT EDEN BAŞKA BİR KLARK KENTİN OLDUĞUNU ANLADIM.

AMA O GARİP OLAYDAN SONRA.

344

...TÜM GÜN BOYUNCA BAŞKA BİRŞEY OLMADI!

EĞER TEKRAR ORAYA ÇIKMAZSA, O SAHTEKARIN KİM OLDUĞUNU ANLAYAMAYACAĞIM.

NEYSE FAZLA DÜŞÜNMEYE DEĞMEZ.

...SIMDİ ŞU İŞ GİYSİLERİMİ ÇIKARAYIM.

BARAM!

NE..? KAPI PARÇALANIYOR.

KIMSİN? KLARK KENT'İN DAİRESİNDE NE ARIYORSUN?

YANİ SENİN DAİRENDE, SÜPERMEN.

GİZLİ YÖNLERİNİ SAKLAMANA GEREK YOK.. SENİN HAKKINDA HERŞEYİ BİLİYORUM.

BU DONANIMLI ELBİSEM SAYESİNDE, SENİN KADAR GÜÇLÜYÜM.

İSTERSEN SANA KÜÇÜK BİR GÖSTERİ YAPAYIM...

..İŞTE SÜPER NEFESİM!

WHOOSH

SESİN TIPKI BENİMKİNE BENZİYOR!

EVET DOĞRU! SANIRIM AZ SONRA KİM OLDUĞUMU ÇIKARIRSIN...

...AMA İSTERSEN, BANA ŞİMDİLİK İKİZ KARDEŞİM DİYEBİLİRSİN.

SENİNKİ GİBİ SÜSLÜ İSİMLERE İHTİYACIM YOK.

...O GARİP ELBİSENİ DE GİYMEK NİYETİNDE DEĞİLİM

KRAAAMM

AMAN TANRIM! X IŞINLARINA GÖRE.

...YÜZÜ DE AYNI BANA BENZİYOR! YERİME GEÇEN SAHTEKARI BULDUM GALİBA.

..KİM OLDUĞUNU DA TAHMİN EDİYORUM.

AMA BU NASIL OLUR? ONUN ÖLDÜĞÜNDEN EMİNİM.

DOĞRU OLAN BİRŞEY VARSA, O DA GİYSİSİNİN ONA SÜPER GÜÇLER KAZANDIRDIĞI.

ŞU BOŞ UÇAĞI, SANKİ KAĞITTAN YAPILMIŞ GİBİ BANA FIRLATTI!
AMA UÇAĞIN İÇİNDE YAKIT VARMIŞ.
BWAA ROOM!
... YAKIT İNFİLAK EDİNCE, YANAN PARÇALAR ÇEVREYE YAYILDI.
BU DÖĞÜŞÜ DAHA FAZLA UZATMANIN ANLAMI YOK!
RAKİBİM NE KADAR GÜÇLÜ OLURSA OLSUN, ONU ALTEDEBİLİRİM..
SÜPER NEFESİMİ KULLANIRSAM BİR TAŞLA İKİ KUŞ VURURUM.
..HEM YANGINI SÖNDÜRÜR, HEM DE RAKİBİMİ SAFDIŞI BIRAKIRIM!
Whoosh
GÜÇ-TORBAM VERİNDEN KOPTU..?
EVET ÖYLE...X IŞINIMLA SÜPER GIYSİNİN YAPISINI VE ÇALIŞMASINI İNCELEDİM...
..ONDAN YOKSUN KALINCA TÜM GÜÇLERİNİ YİTİRECEĞİNE BAHSE GİRERİM.
..UÇARKEN KENDİ ETRAFIMDA DÖNEREK YARATTIĞIM AKINTIYA KAPILIP...
BENİM DEŞİMŞİRA SÜRÜKLENECEKSİN!

AZ SONRA..

ŞİMDİ SÖYLE.. SEN LUTHOR'UN YARATTIĞI BENZERİMSİN, ÖYLE DEĞİL Mİ?

EVET, HER YÖNDEN SANA BENZEYEN BİR KOPYANIM. SENİN HÜCRELERİN YAPAY OLARAK ÜRETİLİP BANA VERİLDİ.

SENİNLE PARMAK İZLERİMİZ, HATTA ANILARIMIZ BİLE AYNI!

DEMEK BU YÜZDEN BİZİME GELİP BENİ PUŞUYA DÜŞÜRDÜN. GİZLİ KİMLİĞİMİ BİLİYORDUN

BEN LUTHOR'UN TUZAĞINDAN KURTULDUKTAN SONRA, SENİNLE HAVADA DÖĞÜŞTÜK... VE SENİ SÜPERMEN PAYYONUNUN İÇİNE ATTIM.

... İÇİNDE SARI KRİPTONİT BULUNAN BİR SANDIĞA DÜŞTÜN. BU DA SENİN TÜM ŞÜPER GÜÇLERİNİ YOK ETTİ.

K PTONITE

ARAMIZDAKİ EN ÖNEMLİ FARK ŞU: BENİM ARTIK SÜPER GÜÇLERİM YOK.

.. GERÇEKTEN KİM OLDUĞUMU DA BİLMİYORUM.

LUTHOR BENDEN ÖRNEK OLARAK ALDIĞI BİR DERİ PARÇASINI...

.. KULLANARAK SENİ YARATTI.

SONRA SENİ YENDİM.

EVET... DAHA SONRA BENİ KALENE GÖTÜRDÜN VE BEN ORADA KENDİME GELDİM.

.. KALEDE BETMEN'LE TEMAS KURDUN VE ONA, BANA NE YAPMAN GEREKTİĞİNİ SORDUN!

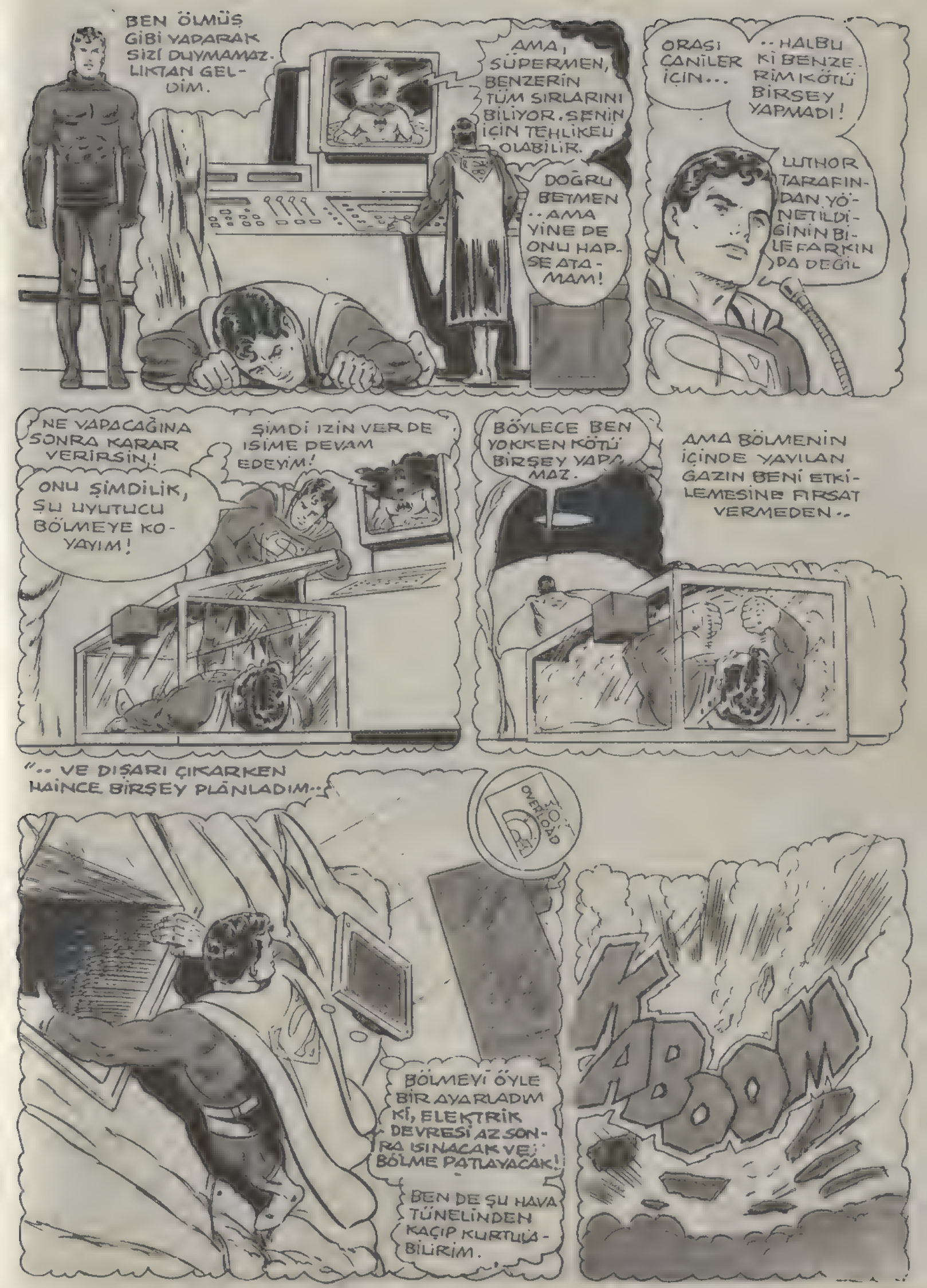
BEN ÖLMÜŞ GİBİ YAPARAK SİZİ DUYMAMAZLIKTAN GELDİM.
AMA, SÜPERMEN, BENZERİN TÜM SIRLARINI BİLİYOR. SENİN İÇİN TEHLİKELİ OLABİLİR.
DOĞRU BETMEN .. AMA YİNE DE ONU HAPSE ATAMAM!
ORASI CANİLER İÇİN...
.. HALBU Kİ BENZERİM KÖTÜ BİRŞEY YAPMADI!
LUTHOR TARAFINDAN YÖNETİLDİĞİNİN BİLE FARKINDA DEĞİL
NE YAPACAĞINA SONRA KARAR VERİRSİN!
ŞİMDİ İZİN VER DE İŞİME DEVAM EDEYİM!
ONU ŞİMDİLİK, ŞU UYUTUCU BÖLMEYE KOYAYIM!
BÖYLECE BEN YOKKEN KÖTÜ BİRŞEY YAPAMAZ.
AMA BÖLMENİN İÇİNDE YAYILAN GAZIN BENİ ETKİLEMESİNE FIRSAT VERMEDEN..
".. VE DIŞARI ÇIKARKEN HAİNCE BİRŞEY PLÂNLADIM..
BÖLMEYİ ÖYLE BİR AYARLADIM Kİ, ELEKTRİK DEVRESİ AZ SONRA ISINACAK VE BÖLME PATLAYACAK!
BEN DE ŞU HAVA TÜNELİNDEN KAÇIP KURTULABİLİRİM.
OVERLOAD
KABOOM

"HEM BÖLME, HEM DE SENİN ALETLERİNDEN BAZILARI YOKOLDU... LABORATUVARIN TAVANI DA KISMEN YIKILDI!

SİDDETLİ PATLAMA BENİ DE HAVA TÜNELİNİN İÇİNE İTTİ... BÖLMEDEN ÇIKAN GAZ DA ORAYA DOLDU!

"SENİN HAVALANDIRMA TÜNELİNİN İÇİNDE BAYILIP KALMIŞIM!

"HERHALDE KALEYE GERİ DÖNDÜĞÜNDE, BENİ ÖLDÜ SANMIŞINDIR...

BÖLME PATLAMIŞ... BENZERİM HERHALDE ÖLMÜŞTÜR!

AMA SÜPER BAKIŞIMLA ONA AİT BİR İZ BULAMADIM.

SENİ NEDEN GÖREMEDİĞİMİ ŞİMDİ ANLADIM! HAVA TÜNELİ KURŞUNDAN YAPILMIŞTI.. X IŞINIM DA KURŞUNUN ÖTESİNİ GÖREMEZ.

DİĞER DUYULARIMLA DA SENİN VARLIĞINI HİSSEDEMEDİM!

PATLAMA SENİN DUYULARINI DA ETKİLEMİŞ HERHALDE!

YAYILAN GAZIN ETKİSİ, SENİN LABORATUVARI ONARMANDAN AYLAR SONRA GEÇTİ!

PATLAMA HAFIZAMI KISMEN YİTİRMEME YOLAÇTI... UYANDIĞIMDA KENDİMİ HALA SEN SANIYORDUM...

"SENİN ROBOTLARINDAN BİRİNE BENİ METROPOLİS DIŞINDA BİR MAĞARAYA GÖTÜRMESİNİ EMRETTİM... VE ORADAN KLARK KENT KILIĞINDA ŞEHRE GİRDİM!

"DAHA SONRA HATAMI ANLAYIP GERİ DÖNDÜM VE ROBOTU PARÇALAYIP ONDAN KENDİME SÜPER BİR GİYSİ YAPTIM!"

TAHMİN ETMİŞTİM!

BENİM BELLEĞİME SAHİP OLDUĞUNDAN, ROBOTLARI DA BİLİYORDUN...

HA?

KREEEEEE

İTFAİYE SİRENİ!

SÜPERMEN ANİDEN HAVAYA SIÇRAR...

BENİ BURADA MI BIRAKIYORSUN?

HAYIR... BANA NEDEN SALDIRDIĞINI ÖĞRENMEK İSTİYORUM.

..SENİ UYUTACAĞIM.

UYUMAK İSTİYORSUN DEĞİL Mİ? UYUYACAKSIN...

EVET.. UYUYACAĞIM.

BAŞARDIM! HİPNOTİZE OLDU..!

SÜPERMEN ONU HEMEN KLARK KENT'İN EVİNE GÖTÜRÜR..

O UYURKEN, BEN YANGINI SÖNDÜREYİM VE GÜÇ-TORBASINI YOK EDEYİM.

DAHA SONRA DÖNÜP BU SORUNU KÖKÜNDEN HALLEDEYİM.

AMA ÇELİK ADAM GİDER GİTMEZ...

SÜPERMEN'E BENZEMEKLE KALMIYORUM, AYNI ZAMANDA ONUN GİBİ DÜŞÜNÜYORUM.

BU SAYEDE BENİ UYUTMAK İSTEDİĞİNİ ANLADIM.

SÜPERMEN'İN BUNU ANLAMAMASI ONA PAHALIYA MALOLACAK!

BİRKAÇ DAKİKA SONRA...

GİTMİŞ.. DEMEK Kİ SADECE UYUR GİBİ YAPTI... VE BEN GİDİNCE KAÇTI!

AMA NEDEN? İSTEDİĞİ NEDİR? BUNDAN SONRA NE OLACAK?

ERTESİ GÜN, ÇELİK ADAM " SÜPERMEN MÜZESİNİN YENİ BÖLÜMÜNÜN AÇILIŞ TÖRENİNE GİTTİĞİNDE...

BAYLAR VE BAYANLAR... SÜPERMAN ŞİMDİ KORDELAYI KESECEK...

MÜZE MÜDÜRÜ DAHA SÖZÜNÜ BITIRMEDEN...

FIRMAIN MUSEUM

DEPREM OLUYOR...

DİKKAT! MÜZE ÇÖKÜYOR!

BARRUMBLE!

YİNE Mİ SEN? SÜPER GÜCÜNLE MÜZEYİ YIKTIN!

SÜPER GÜÇLERİME YENİDEN KAVUŞMAMA ŞAŞIRDIN MI, SÜPERMEN?

ÇOK KOLAY OLDU.. SADECE SÜPER GİYSİM İÇİN YENİ BİR GÜÇ TORBASI YAPMAM YETTİ!

NE DE OLSA SENİN TÜM BİLGİLERİNE BEN DE SAHİBİM.

SÖYLESENE... BENDEN NE İSTİYORSUN?

HERKESİN HAKKI OLAN ŞEYİ.. BİR KİŞİLİK İSTİYORUM!

BEN SANA BENZEMEK İSTEMEDİM.. AMA BENZİYORUM.

AMANSIZ BİR TAKİP SONUNDA

...ÇELİK ADAM BENZERİNİN MAĞARASINA GELİR...

SEN KLARK KENT OLMAK ZORUNDA DEĞİLSİN... BAŞKA BİRİ DE OLABİLİRSİN!

SÜPER GÜÇLERİNLE HERŞEYİ YAPABİLİRSİN.

KREEEEE

AMA BEN YAPAMAM... BEN NORMAL BİR İNSANIM! BENİM GÜCÜM SINIRSIZ DEĞİL.

...BU YÜZDEN SENİ YEŞİL KRİPTONİT IŞINIYLA TUZAĞA DÜŞÜRDÜM.

* KRİPTONLULAR İÇİN YEŞİL KRİPTONİT IŞINI ZEHİRLİDİR VE ONLARIN GÜCÜNÜ EMER.

SÜPERMEN'İN BENZERİ BİR DÜĞMEYE DAHA BASAR VE SÜPERMEN'İ ESİR ALIR..YEŞİL IŞIN DA KAYBOLUR...

SÜPERMEN! ŞİMDİ BENİM ESİRİMSİN..VE KURTULAMAZSIN...

..YEŞİL IŞINI YENİDEN KULLANIRSAM ÖLÜRSÜN.

BENİ ANLAMAYA ÇALIŞ, BEN NORMAL BİR İNSAN GİBİ YAŞAMAK İSTİYORUM.

KLARK KENT'İ BEĞENİYORUM GÜZEL BİR MESLEĞİ...

...VE ÇOK İYİ ARKADAŞLARI VAR! ONUN YERİNE GEÇMEK BENİ MUTLU EDER!

EĞER SENİ ÖLDÜRÜRSEM... HALKA SÜPERMEN'İN ARTIK İŞİNİ BIRAKTIĞINI AÇIKLIYABİLİRİM.'

VE TÜM HAYATIN BOYUNCA KLARK KENT OLARAK YAŞAYABİLİRSİN...

KİMSEDE BENİM YOKLUĞUMDAN SÜPHELENMEZ.

EVET, PLANIM BU...

..VE PLÂNI YÜRÜRLÜĞE KOYMAM İÇİN, ŞU KOLU ÇEKMEM YETER.'

SÖYLE... KLARK KENT KİŞİLİĞİNİ GÖNÜLLÜ OLARAK BANA BIRAKIYORMUSUN YOKSA SENİ ÖLDÜREYİM Mİ?

AMA BENİM DE HERKES GİBİ ÖZEL BİR HAYATA İHTİYACIM VAR.
GEÇMİŞTE, BAŞKA KİŞİLİKLERE BÜRÜNMEYİ DENEDİM... AMA YÜRÜMEDİ!
KLARK KENT DE KAL-EL GİBİ BENİM KİŞİLİĞİMİN BİR PARÇASI!
BENİ YETİŞTİREN KENT AİLESİDİR... BENİ BEBEKKEN YANLARINA ALIP BÜYÜTTÜLER
TEKLİFİNİ, ÖLÜRÜMDE KABUL ETMEM.
BÖYLE DÜŞÜNECEĞİNİ TAHMİN ETMİŞTİM!! ELİMDEN BİRŞEY GELMEZ!
BU İŞİ DAHA ÖNCE YAPMAYDIM...
..AMA DAHA DÜNE KADAR SENİ KRİPTONİTLE ÖLDÜREBİLECEĞİM AKLIMA GELMEDİ...
... GÜÇLERİMİ KAYBETTİĞİMDEN BERİ KRİPTONİT BENİ ETKİLEMİYOR!
BELKİ DE SENİ ÖLDÜRMEYİ GÖNLÜM ELVERMEMİŞTİ.
AMA BİRDEN BİRE...
YA-YAPAMIYORUM KOLU AŞAĞIYA ÇEKEMİYORUM.
DISENGAGE TRAP
BEKLEDİĞİM OLDU BU ŞANSİ İYİ KULLANMALIYIM.
ONUN BİRKAÇ SANİYELİK DURAKLAMASINDAN YARARLANARAK.
WHOOSH
DISENGAGE TRAP
.. TÜKENMEKTE OLAN GÜCÜMÜ TOPLAYIP, SÜPER NEFESİMLE.
.. ELİNİ O KOLDAN ÇEKİP BENİ SERBEST BIRAKACAK OLAN..

..DÜĞMEYİ İTEYİM!

TUZAĞIMDAN KURTULDUN, SÜPERMEN. AMA BEN HALA SÜPER GÜÇLERE SAHİBİM.

..VE DÖĞÜŞMEDEN PES ETMEM.

BAFF

AMA ANİDEN..

KONSOLA ÇARPTIĞINDA GÜÇ-TORBASININ KUMANDASI BOZULDU HER HALDE

YAAAHH

GÜÇ TORBASINDA BULUNAN ROKETLER ANİDEN KENDİ KENDİNE ATEŞLENİR.

...AMA AZ SONRA DURUR...

BENİ ÖLDÜREMİYECEĞİNİ BİLİYORDUM! O DA, BENİM GİBİ ÖLDÜRME FİKRİNİ İĞRENÇ BULUYOR.

..VE BENİM KİMSEYİ ÖLDÜRMEYECEĞİME DAİR YEMİN ETTİĞİMİ BİLİYOR.

AZ SONRA..

ZAVALLI AZ KALSIN YAPTIKLARININ CEZASINI FENA HALDE ÖDEYECEKTİ.

ŞANSI VARMIŞ Kİ ÖLMEDİ.

AĞAÇA ÇARPTI. YÜZÜ TANINMAZ HALE GELMİŞ

TEDAVİ EDİLİRSE, BİRŞEYİ KALMAZ!

HMM... BU DURUMDA HİPNOTİZMAMA KARŞI DİRENEMEZ...

...BEN DE ARTIK BU SORUNA BİR ÇÖZÜM YOLU BULURUM!

BİR SÜRE SONRA KLARK KENT'İN BÜROSUNDA...

ŞİMDİ ÖĞLE HABERLERİNİ VERİYORUZ... BEN DAN REED!

GARİP DEĞİL Mİ? KLARK? UÇAK DÜŞTÜĞÜNDE DAN REED'İN DE DİĞER YOLCULAR GİBİ ÖLDÜĞÜNÜ SANDIM.

...AMA DAN BİRKAÇ GÜN SONRA UÇAĞIN DÜŞTÜĞÜ DAĞDA BULUNDU.. VÜCUDUNDA BİR SIYRIK BİLE YOKTU.

ÖYLE OLMUŞ LOİS.

GERÇEK DAN REED'İN ÖLDÜĞÜNÜ KİMSE BİLMEYECEK

..O BİR ÖKSÜZDÜ..YAKIN ARKADAŞLARI DA FAZLA DEĞİLDİ.

AMERİKA GÜVENLİK ÖRGÜTLERİYLE GÖRÜŞTÜĞÜMDE, SÜPERMEN'E TAM OLARAK GÜVENDİKLERİNİ SÖYLEDİLER.

..BENZERİMİ WASHİNGTON'DAKİ ASKERİ HASTANEYE GÖTÜRDÜM.

...HÜKÜMET DOKTORLARI ONU AMELİYAT EDİP YÜZÜNÜ DAN REED'İN YÜZÜNE BENZETTİLER ...SESİNİN DE ONA BENZEMESİNİ SAĞLADILAR. "GERÇEK REED'İN ÖLÜMÜ SIR OLARAK KALDI.

AMELİYAT SIRASINDA, BENZERİNİN VÜCUDU DA REED'İN VÜCUDU GİBİ ŞEKİLLENDİRİLDİ... BEN DE ONU DAN REED OLDUĞUNA İNANDIRDIM...

"...VE GEÇİRDİĞİ BEYİN SARSINTISINDAN DOLAYI BAZI ŞEYLERİ UNUTMUŞ OLABİLECEĞİNİ SÖYLEDİM.

DAHA SONRA ONU KAZA YERİNE BIRAKTIM...VE ORADA BULUNDU.

TÜM BU OLAYLARIN SONUNDA, BENZERİM DAN REED OLDU..BEN DE KLARK KENT'İN YERİNE GEÇMEK İSTEYEN BİRİNDEN KURTULDUM.

O DA İSTEDİĞİNE KAVUŞTU... BİR KİŞİLİĞE VE AMACI OLAN BİR YAŞAMA SAHİP OLDU.

EVET, "DAN" ..SANA EN İYİ DİLEKLERİMİ İLETİYORUM.. UMARIM MUTLU BİR HAYATIN OLUR.

END

BU MACERANIN SONU

SUPERMEN'İN KALESİ

MERHABA ARKADAŞLAR! MACERALARIMA BİR SÜRE ARA VERİP, SİZE ÖZEL KALEMİ GÖSTERMEK İSTİYORUM BENİ TANIYAN ARKADAŞLARINIZ BU KALEYİ, KAYALIK BİR DAĞI OYARAK YAPTIĞIMI BİLİRLER.

BU KALE İLE GURUR DUYUYORUM. KAYALARI OYARKEN, ŞEKİLLERİNİ AYNEN KORUMAYA DİKKAT ETMİŞTİM. ASLINDA BURADA YABANCI GÖRMEYİ PEK SEVMEM.

AMA SİZLERE KALE'Mİ GÖSTERMEKTEN BÜYÜK BİR SEVİNÇ DUYACAĞIMA İNANMANIZI İSTERİM.

HALİM

Ülkenin Kuzeyinde, ıssız bir bölgede kayalık dağlar yükselmektedir. Bu dağlar sanki buzullarla kaplı gibi görünmektedir ama siz bu görüntüye aldanmayın. Buzulları yaratan yalnızca bir Projektördür ve Kale'nin kapısını gizlemektedir. Bu gizli kapının anahtarı öylesine büyük ve ağırdır ki, yalnızca Süpermen ve Süperkız kaldırabilmektedir.

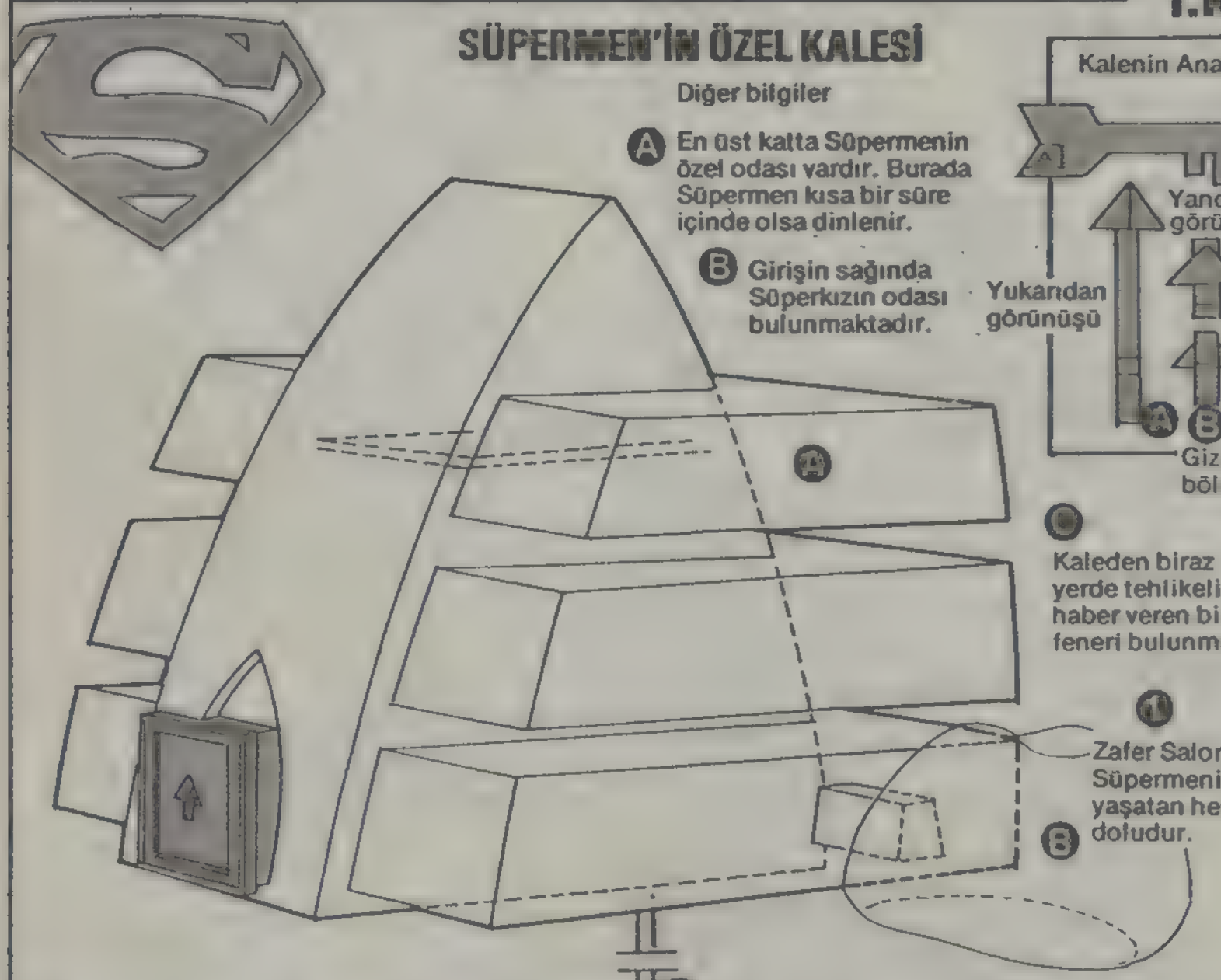

1.KAT

SÜPERMEN'İN ÖZEL KALESİ

Diğer bilgiler

Kalenin Anahtarı

A En üst katta Süpermenin özel odası vardır. Burada Süpermen kısa bir süre içinde olsa dinlenir.

B Girişin sağında Süperkızın odası bulunmaktadır.

C Kaleden biraz uzak bir yerde tehlikeli durumları haber veren bir alarm feneri bulunmaktadır.

1 Zafer Salonu, Süpermenin anılarını yaşatan heykellerle doludur.

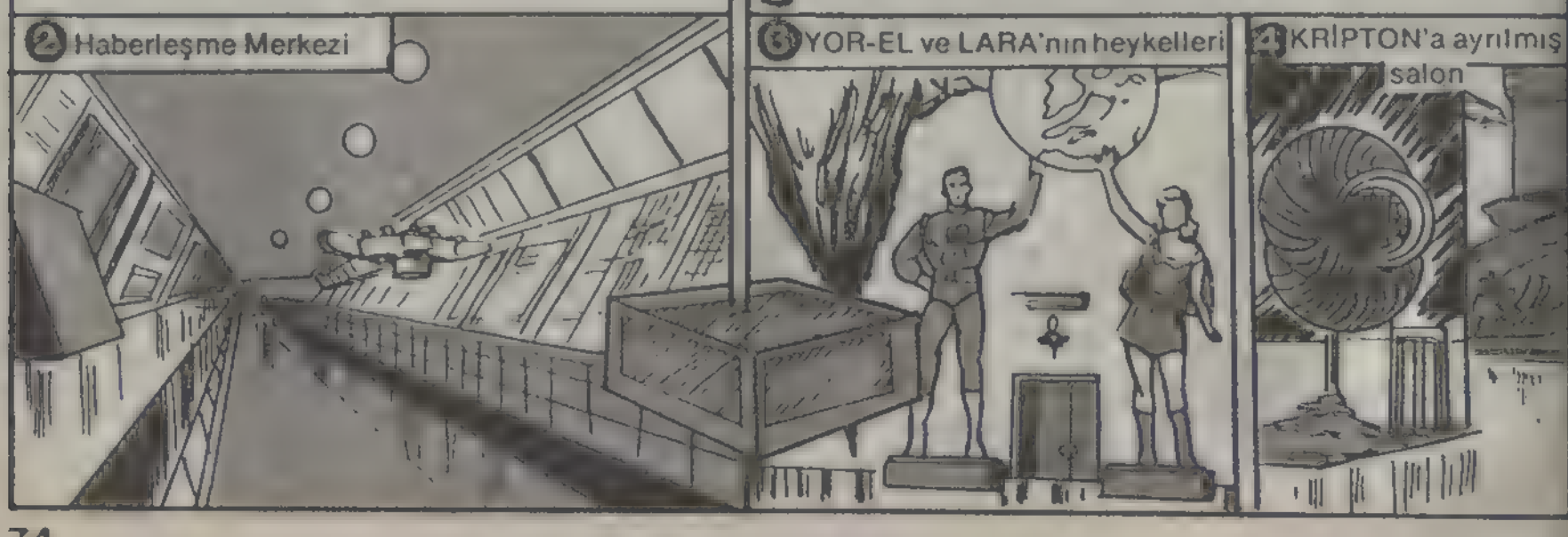

1. Zafer salonu
2. Haber merkezi
3. YOR-EL ve LARA'nın heykeli
4. Kriptonu anma salonu
5. Süper güçlü silâhlar
6. Bakterileri yok eden gaz
7. Güvenlik sistemi
   Alarm feneri

HABER MERKEZİ

HABER MERKEZİ

2 **Haber Merkezindeki** modern aletler, özellikle monitör yardımıyla. Süpermen dünyada ve tüm uzaydaki olayları görür ve gerektiğinde müdahale eder.

3 YOR-EL ve LARA'nın heykeli "Anılar salonu"na giriştedir. Bu heykelleri, Süpermen benliğinde kalan anılara göre kendisi yaratmıştır.

4 Kriptonu anma solununu, yok olan yurdu hakkında ki anılarına dayanarak, gerçekleştirmiştir. Salonda, Kripton'da ki bir ev tüm özellikleriyle canlandırılmıştır.

5 Süper silâhlar onu tehlikelere karşı korur.

6 Bakterileri yok eden gaz sayesinde, dünyada kapmış olabileceği hastalıklardan kurtulmuş olur.

5 Süper modern silahların bulunduğu yer.

DEPO

7 Güvenlik sisteminde Süpermen bizzat kendisi hazırlamıştır.

8 Alarm feneri, Kriptondan getirilmiş radyoaktif elemanlar ile yapılmıştır, tehlikeleri önceden haber verir ve tüm silahları yok edebilir.

Alarm feneri

5 Süper güçlü silâhlar

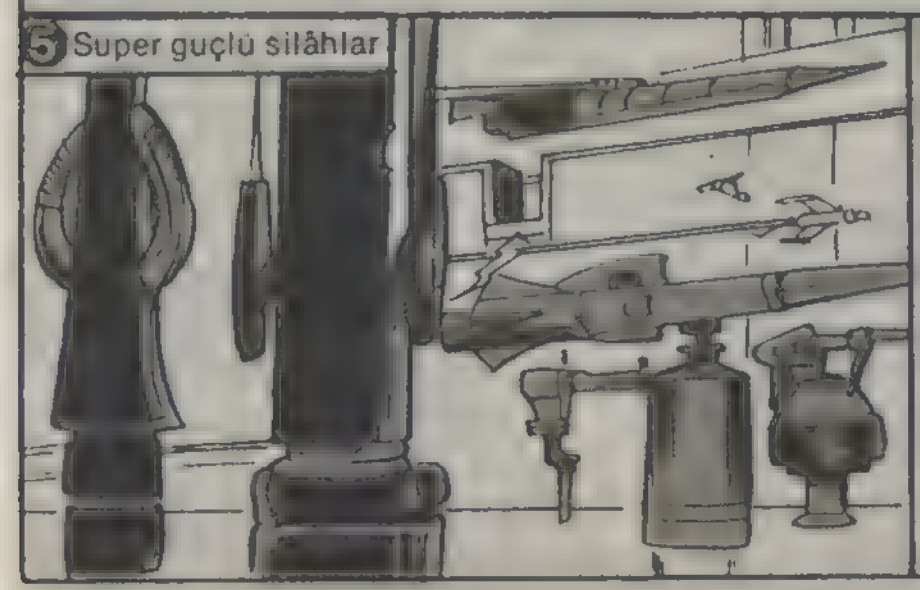

6 Bakterileri yok eden gaz

7 Güvenlik sistemi

8 Alarm feneri

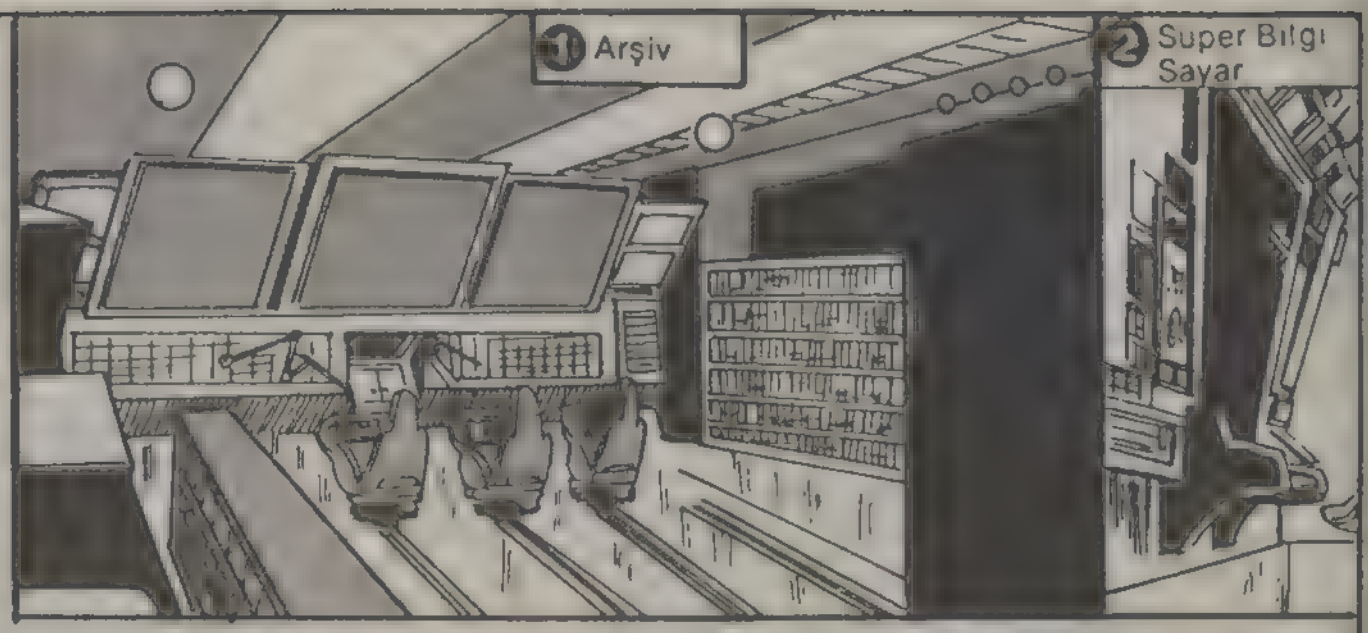

SÜPERMEN'İN KALESİNİN 2.KATI

Dünyanın inanılmaz mucizesi

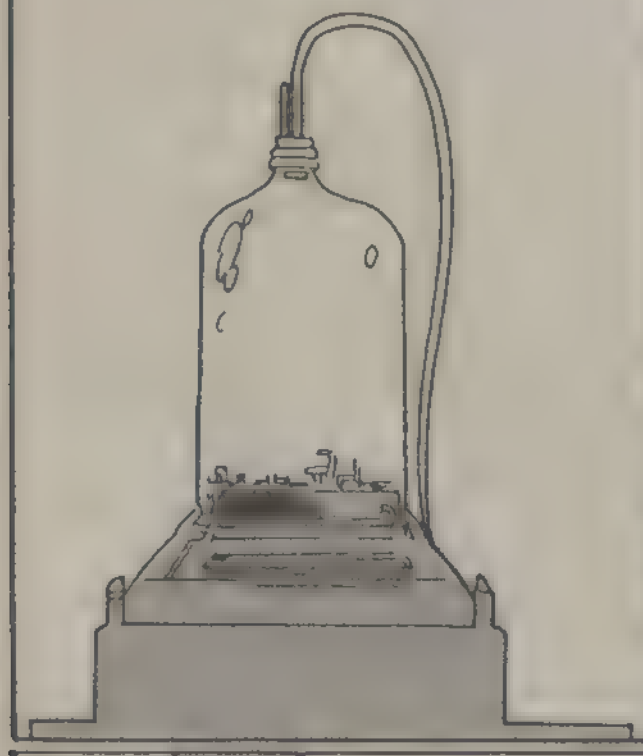

1 U şeklindeki ikinci kat, her bilginin duşlerini süsleyen mükemmelliktedir. Arşiv bilgi sayarı, dünyaya ait düşünebileceğimiz tüm bilgileri içermektedir. Hatta, dünyada insanların olmadığı çağları bile bu bilgisayardan öğrenebiliriz.

2 Süper bilgi sayar, dünyanın en güç hesaplarını en kısa sürede çözübilen bir cihazdır. Ve Süpermen kendisi yapmıştır.

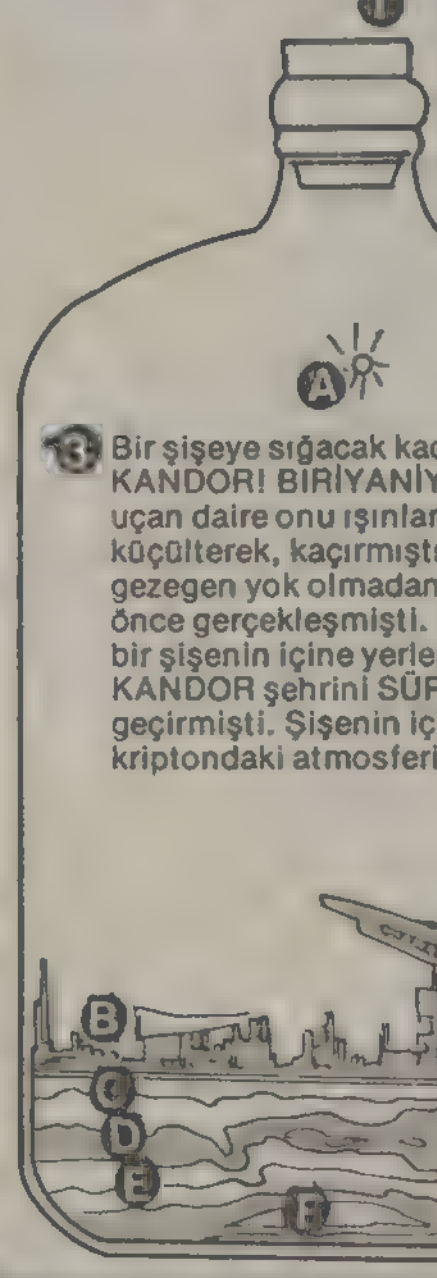

3 Bir şişeye sığacak kadar küçülten KANDOR! BİRİYANİYAK isimli uçan daire onu ışınlama yoluyla küçülterek, kaçırmıştı. Bu olay gezegen yok olmadan, az zaman önce gerçekleşmişti. Daha sonra, bir şişenin içine yerleştirilen KANDOR şehrini SÜPERMEN ele geçirmişti. Şişenin içindeki hava kriptondaki atmosferin aynısıdır.

4 Hayvanat bahçesinde birçok gezegenden toplanan hayvanlar vardır.

5 SÜPERMEN'in labaratuvarı, özel teknik aletler ile donatılmıştır.

6 Işınlama cihazı ile SÜPERMEN Kriptonlu tutukluları kontrol eder, ayrıca bu cihazlar zamanlar arası ışınlamayıda sağlar.

A- Yapay kırmızı güneş
B- KANDOR şehri
C- Koruyucu tabaka
D- Mikroplardan temizlenmiş bir mineral
E- Bilinmeyen bir tür kripton taşı
F- Kripton gezegenin çekirdeğinden geri kalan kısım

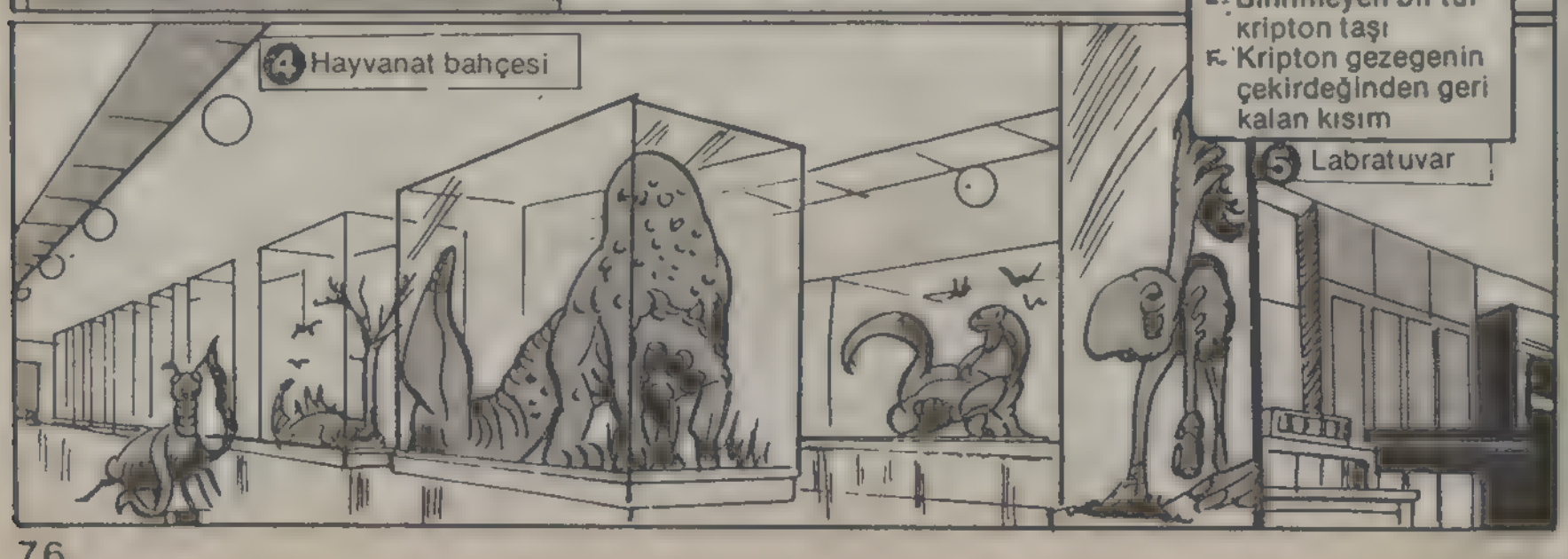

3 Solda KANDOR'un dıştan görünüşü, sağda içerden görünüşü

1 Arşıv,
2 Süper bilgisayar,
3 Bir cam şişeye sığan KANDOR şehri,
4 Hayvanat bahçesi,
5 Labratuvar,
6 Işınlama cıhazı ve projettoru.

Anıtlar salonu, 2.kata kadar uzanıyor.

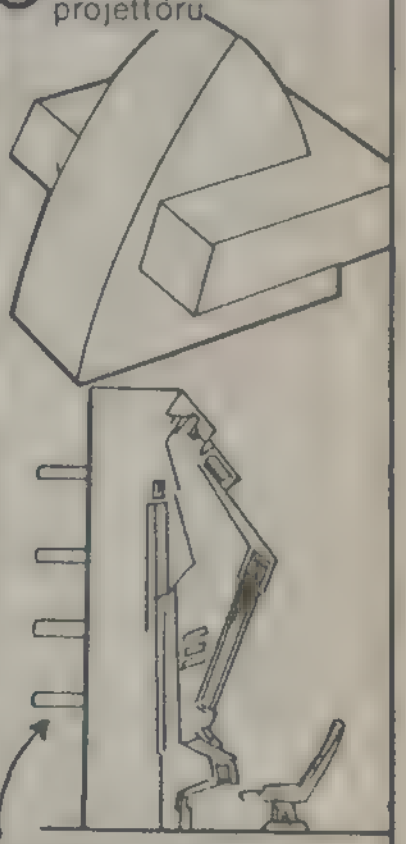

Bilgisayarın antenleri kalenin duvarından kayalara doğru uzanmakta, böylece kayalık dağ alıcı ve verici olarak kullanılmaktadır.

6
Bedeni kaldıran, ışınlama cihazı ve projöktürü

HIMM! BENİ ÇAĞIRIYORLAR, SİNYALLER ALIYORUM. KALENİN 3. KATINI SİZE GÖSTEREMEDİM, BURASI BENİM ÖZEL KATIMDI.

BAKIN BİR ÖNERİM VAR 3. KATI SİZE BAŞKA BİR ZAMAN GÖSTEREÇEĞİME SÖZ VERİP, YENİ MACERAMIZA BAŞLIYALIM! ANLAŞTIK DEĞİL Mİ?

METROPOLİS CANAVARI

HERŞEY İKİ GAZETENİN BİRBİRİNE DÜŞMANLIK GÜTMESİYLE BAŞLAMIŞTI... AMA ÇOK GEÇMEDEN, BU İKİ GAZETENİN HİZMET VERMEK İÇİN YARIŞTIĞI METROPOLİS KENTİ DE TEHLİKEYE GİRDİ ...

BU BOMBA GİBİ HABERİ METROPOLİS EAGLE GAZETESİNE YETİŞTİRİRSEM, DAİLY PLANETİ ATLATMIŞ OLURUM!

"METROPOLİS CANAVARI ÇELİK ADAM! YENDİ!"

S-3693

METROPOLIS'IN BATI KESIMINDE BIR YERDE YAPILMAKTA OLAN YEMEKLI TOREN BIRKAÇ SAATTIR SÜRMEKTEDIR...

EVET, BAY JAMES OLSEN..

..BU YILIN EN IYI ÖYKÜ YAZARI ÖDÜLÜNÜ KAZANMAK NASIL BIRSEY?

BUNU BANA YARIN SOR, LOIS..CEVAP VERMEDEN ÖNCE SARHOŞLUĞUMUN GEÇMESI GEREK!

ASLINDA, KIMYASAL ARTIKLAR SKANDALI KONUSUNDA YAZDIĞIM YAZI NE SENIN, NE DE KLARK'IN YAZISINDAN DAHA IYI DEĞILDI.

NASIL OLSA BIRI ÖDÜLÜ ALACAKTI, JIMMY! TEBRIKLER!

HAKLISIN, KENT.. BIRI ÖDÜLÜ ALACAKTI...

...AMA BU YILKI ÖDÜLÜ DE DAILY PLANET GAZETESINDEN BIRININ ALMASI BIZIM IÇIN BÜYÜK BIR SÜRPRIZ OLMADI!

KENTTE HERKES ŞUNU BILIYOR KI...

...JIMMY OLSEN, LOIS LANE VE KLARK KENT SON YILLARDA "SÜPER GAZETECILER" OLARAK TANINMAYA BAŞLADI...

...GARIP BIR RASLANTI OLARAK, BU DURUM SUPERMEN METROPOLIS'E GELIP DAIL PLANET ILE ILGILENMEYE BAŞLADIKTAN SONRA ORTAYA ÇIKTI!

RORY, EĞER BIRŞEY IMÂ EDIYORSAN NEDEN AÇIKÇA SÖYLEMIYORSUN?

SANIRIM HERŞEYI AÇIKLA SÖYLEDIM, LANE..

ÖDÜLÜN YARISINI SÜPERMEN KAZANDIĞI IÇIN, BIR DAHAKI GÖRÜŞÜNDE ONA TEŞEKKÜR ET OLSEN!

KÜSKÜN GAZETECI DIŞARI ÇIKARKEN, SALON SESSIZLIĞE BÜRÜNÜR...

BOŞVER, JIMMY! RORY STASSON GEVEZENIN TEKIDIR!

AYRICA.. BU SALONDAKI HERKES ÖYKÜNÜ HIÇ KIMSEDEN, HATTA SÜPERMEN'DEN BILE YARDIM ALMADAN YAZDIĞINI BILIYOR

TOMMY JONES ADLI BIRI HARIÇ!

BENİM GAZETECİLİĞİM DE EN AZ ONLAR KADAR İYİ.. BENİM DE ÜNLÜ OLMAYA HAKKIM VAR!
ÜNE KAVUŞMAK İÇİN, BENİM DE SÜPERMEN GİBİ OLAY YARATAN BİR KİŞİYE VEYA BİRŞEYE İHTİYACIM VAR!
BİRKAÇ GÜN SONRA KENTİN BİR YERİNDE...
METROPOLİS GENÇLİK KULÜBÜ İNŞAATI
..SÜPERMEN'İN METROPOLİS'TE YAŞAYAN GENÇLERİN İYİLİĞİNİ NE KADAR ÇOK DÜŞÜNDÜĞÜNÜ SİZ BASIN MENSUPLARINA ANLATMAM BİLE GEREKSİZ HERHALDE..
İKİMİZ DE BUGÜN GAZETEMİZE MÜKEMMEL FOTOĞRAFLARLA DÖNECEĞİZ...
...AMA BAHSE GİRERİM Kİ OLSEN SÜPER-ARKADAŞIYLA ÖZEL BİR RÖPORTAJ YAPMAYI BAŞARACAKTIR!
STASSON..
..BU YÜZDEN ÇELİK ADAM BİZE ZAMAN KAZANDIRMAK AMACIYLA ŞU ESKİ BİNAYI YIKMAYI KABUL ETTİ!
AA... İŞTE SÜPERMEN GELİYOR.. HEM DE TAM BELEDİYE BAŞKANININ SÖYLEDİĞİ SAATTE!
ZATEN HEPİMİZ BUNUN İÇİN BURADAYIZ.. SÜPERMEN NEREYE GİTSE..
..ORADA, MUTLAKA İYİ BİR HABER VARDIR.. DEĞİL Mİ, OLSEN?
...SIZLANMAYI BIRAK DA RESİM ÇEK...
YOKSA BÜYÜK HABERİ KAÇIRACAKSIN!
ÖYLE Mİ DERSİN, OLSEN! FOTOĞRAF ÇEKMEKTE SENİNLE YARIŞA HER ZAMAN HAZIRIM!
KRAAAAASHH!
SİZ İKİNİZ KESER MİSİNİZ LÜTFEN? SÜPERMEN'İN BİNAYI YIKMASI ZATEN KULAKLARIMIZI PATLATIYOR!

KRAASH
KRAASH
KRAASH
KRAASH
ŞİZ SERSEMLER EĞER, ŞİMDİ OLACAK ŞEYLERE DİKKAT ETMEZSENİZ, BÜYÜK BİR HABERİ...
..KAÇIRMIŞ OLACAKSINIZ!
AMAN TANRIM! O GARİP BULUTLAR TEKRAR ORTAYA ÇIKTI! SON GÜNLERDE KENTE BELA OLAN..
..METROPOLİS CANAVARINI GÖRENLER BU BULUTTAN DA SÖZ EDİYORLAR!
DAHA SÜPERMEN BİLE BU YARATIKLA KARŞI KARŞIYA GELMEMİŞTİ.
EĞER BANA SORARSAN, OLSEN SÜPER ARKADAŞIN ONUNLA ŞİMDİ KARŞILAŞACAK!
ERRGHHH
CANAVARI SONUNDA GÖRDÜM! BU KEZ BENİ TEHDİT EDİYOR!
KA-BONG
KRAASH
UHHH! KOLLARIYLA SALDIRDIĞINI FARKETMEDİM BİLE!
B-BENİ ŞİMŞİKI KISKACA ALIYOR...

ÖYLE FAZLA SIKIYOR KI VÜCUDUMDA TİTREŞİMLER OLUŞUYOR!
BENİ TIPKI BİR ÇİVİ GİBİ YERE ÇAKIYOR!
ERRRRGGHH!
FOOOOSH
NELER OLUYOR BEN BU İŞTEN BİR ŞEY ANLAMADIM!
SİZ İSTERSENİZ BURADA KALABİLİRSİNİZ. AMA BEN OLAYA DAHA YAKINDAN BAKACAĞIM
HAYIR OLMAZ OLSEN! BU ÖYKÜYÜ DE BENDEN ÇALMANA İZİN VERMEM!
TÜYLER ÜRPERTİCİ TOZ VE DUMAN ORTADAN KALKINCA..
BİR ÇUKUR DERİNLİĞİ NE KADAR ACABA?
SÜPERMEN İLE CANAVARADAMDA ORTADA YOK!
GERİ ÇEKİL, STASSON! KULAK VERİRSEN ÇUKURDAN BİR SES GELDİĞİNİ DUYARSIN.
WHOOOSH
..AZ SONRA SÜPERMEN DIŞARI ÇIKACAK!
BU OLAY YARATACAK FOTOĞRAFI MAKİNEMLE YAKALAYAYIM!
AMA OLAYYARATACAK CANAVAR NEREDE?

HERHALDE PELERİNLİ ARKADAŞIN DA BU SORUNUN CEVABINI BULMAK İÇİN ARAMAYA KOYULDU!

CANAVAR KARŞILAŞMAYI 1-0 ÖNDE GÖTÜRDÜ.

YİNE GEVEZELİĞE BAŞLADIN STASSON!

GÖSTERİ ŞİMDİLİK BİTTİ, OLSEN! BEN BÜROYA GERİ DÖNÜYORUM!

YARIN EAGLE GAZETİSİNDE BAŞ SAYFADAKİ ÖYKÜMÜ OKUYUNCA, SAKIN HAYRETE DÜŞME!

ERTESİ GÜN, DAİLY PLANET GAZETESİNDE...

İŞTE ELİNDE BUGÜNKÜ GAZETEYLE ŞEF GELİYOR KLARK!

HERHALDE METROPOLİS CANAVARI HAKKINDA YAZDIĞIM YAZIDAN ÖTÜRÜ KUTLAYACAK.

AMA ASIK SURATLI PERRY WHİTE'NİN ELİNDE TUTTUĞU GAZETE DAİLY PLANET DEĞİLDİR..

SUNA İYİ BAK OLSEN! DÜN BİZE VERDİĞİN YAZI KOF BİR HABERMİŞ...

METROPOLİS

EAGLE

METROPOLİS CANAVARI AÇIKLIYOR.

SCOOP STASSON EXCLUSIVE

..OLAYIN TÜM AYRINTILARI EAGLE GAZETESİNDE VAR!

BU GAZETEYİ AL EVİNE GÖTÜR! KAZANDIĞIN ÖDÜLLÜ..

..İADE EDECEĞİN ZAMAN BANA SORARSIN..

NE SÖYLEYECEĞİM, BİLEMİYORUM ŞEF.

ŞEY, PERRY..

..ŞEY, BAY WHİTE!

KLARK, BU İŞTE GARİP BİR ŞEY SEZİYORUM BU GAZETEYE GÖRE...

METROPOLİS CANAVARI KAMU HİZMETİNDE ÇALIŞAN 43 YAŞINDA ADAMMIŞ. ÇOĞU ZAMAN DAYRANIŞLARI NORMALMİŞ.

YALNIZ BAZEN KONTROLUNU KAYBEDEREK BAŞKA BİRŞEYE DÖNÜŞÜYORMUŞ!

NEDEN CANAVAR HALİNE GELDİĞİNİ ANLAMIYORMUŞ ... BU DEĞİŞİMİN NERDE VE NE ZAMAN OLACAĞINI DA ÖNCEDEN BİLMİYORMUŞ!
CANAVARKEN YAPTIKLARINI HİÇ HATIRLAMIYORMUŞ! ŞUANA KADAR KİMSE YARALANMADIĞI İÇİNDE MEMNUNMUŞ.
... KİM OLDUĞUNU AÇIKLAMAKTAN KORKUYORMUŞ! AMA GİZLİ SIRRINI BİR GAZETECİYE AÇIKLAMIŞ.. KİMSEYE ZARAR VERMEK İSTEMEDİĞİNİ DUYURMAK İSTEMİŞ!
DEDİĞİM GİBİ BUNDA BİR İŞ VAR!
KENTTE O KADAR GAZETECİ VARKEN, NEDEN RORY STASSON'U VE EAGLE GAZETESİNİ SEÇMİŞ?
SENİN BENİM VEYA LOIS' İN YERİNE ONU SEÇMİŞ!
BELKİ DE YALNIZ EAGLE OKUDUĞU İÇİN BU GAZETEYİ SEÇMİŞTİR!
DURUM BÖYLEYSE SÖYLEYECEĞİM BİRŞEY YOK.. AMA METROPOLİS CANAVARI GAZETENİN SATIŞLARINI ARTIRDIĞI SÜRECE STASSON...
ZAVALLI ADAMDAN HER TÜRLÜ BİLGİYİ SIZDIRMAYA ÇALIŞACAKTIR!
HATIRLAMAYA ÇALIŞAYIM: CANAVAR İLK ORTAYA ÇIKTIĞINDA, YANGINA GİTMEKTE OLAN BİR İTFAİYE ARABASINA SALDIRDI..
"...VE BİR DOKUNUŞLA ONU PARÇALADI!
"İKİNCİ KEZ GÖRÜNDÜĞÜNDE, METROPOLİS LİMANINDA BİR YOLCU GEMİSİNE SALDIRDI...
ÜÇÜNCÜ OLAYDA, YER ALTINDA BİR ÇÖKMEYE NEDEN OLDU VE KENT METROSUNU TEHLİKEYE ATTI.

DON OLARAK DA DÜN ORTADA HİÇ-
KİR SENEP YOKKEN SÜPERMEN'E
BİLDİRDİ! BU OLAYLARIN ORTAK BİR
YANI VAR MI SENCE?
BİLEMİ-
YORUM,
JIMMY...
ACABA
RORY
STASSON BU
SORUNUN CE-
VABINI BİLİ-
YOR MU?
O GÜN AKŞAMÜSTÜ, EAGLE GAZETESİNDE...
BAY X'İN SON İTİRAFINI
GAZETEYE BASARSAK
BÜYÜK BİR OLAY OLA-
CAK RORY!
AMA ŞİM-
Dİ TÜM KENT
CANAVARLA
KONUŞAN TEK KİŞİNİN
SEN OLDUĞUNU BİLİYOR
KORKMUYOR MUSUN?
ENDİŞELENME, PHİL!
ONUNLA ŞİFREYLE VE
TELEFONDA KONUŞACA-
ĞIM.. GÖRÜŞME ÇOK
AZ SÜRECEĞİNDEN
YERİNİ KİMSE
BULAMAZ
İLK BULUŞMA-
MIZDAN SONRA,
ONUNLA BİR DAHA
YÜZYÜZE GÖRÜŞ-
MEMİZİN TEHLİKELİ-
OLACAĞINI ANLADIM
AMA SÜPERMEN SÜPER GÖRÜŞÜ VE SÜPER KULA-
ĞIYLA KONUŞULANLARI GÖRMÜŞ VE DUYMUŞTUR.
AYRICA, PHİL, POLİS BİLE
BENİ ONUN KİMLİĞİNİ
AÇIKLAMAYA ZORLAYA-
MAZ!
BİR GA-
ZETECİ HABER
KAYNAĞINI GİZ-
Lİ TUTMA HAKKI-
NA SAHİPTİR.
METROPOLIS
EAGLE
ACABA
STASSON BA-
SIN ÖZGÜRLÜ-
GÜNDEN SÖZ
EDERKEN SAMİ-
MİMİYDİ?
..YOKSA BU ES-
RARENGİZ ADAMIN
METROPOLİS İÇİN OLUŞ-
TURDUĞU TEHLİKEYİ UMUR-
SAMADAN
..İLERİDE YAYIN-
LAYACAĞI HABER-
LER İÇİN BAHANE
Mİ ARIYORDU.

SÜPERMEN YÖNÜNÜ DEĞİŞTİREREK TANIDIĞI BİR BİNAYA GİRER..

AZ KALSIN UNUTUYORDUM, MORGAN EDGE'YE BUGÜN GALAKSİ MAĞAZASINA UĞRAYACAĞIMA DAİR SÖZ VERMİŞİM.

WGB

SABAHTAN BERİ STASSON'UN PEŞİNDE KOŞTUM...

..ŞİMDİ RAHAT..

..BİR..

..NEFES ALAYIM...

SÜPERMEN! BAY EDGE BUGÜN SENİN BURAYA UĞRAYACAĞINI SÖYLEDİĞİNDENBERİ MERAKLA BEKLİYORDUM!

SELAM, MARILYN THOMAS! KENTTEKİ YETİMHANELERE GÖNDERİLMEK ÜZERE, BİR KAÇ KOLİ SÜPERMEN GÖMLEĞİ HAZIRLADIĞINIZI DUYDUM!

EVET.. SENDEN DE, ÖZEL HEDİYE OLARAK, BİRKAÇ TANESİNİ İMZALAMANI İSTEYECEKTİM!

MEMNUNİYETLE EĞER BİR KALEM VERİRSEN..

..HEPSİNİ İMZALARIM.

ANİDEN..

DINGGG! DINNNG! DINNG!

OH, UNUTMUŞTUM!

DINNNG DINNG DINNG!
BINADA BUGUN YANGIN DENEMESI YAPILIYOR!
BEN.M GITMEM GEREK.
TAMAM, MARILYN SON GÖMLEGIDE IMZALADIM!
DINNG DINNG DINNG
BEN DE GITMELIYIM!
BU ALARM ZILLERINI BU KADAR YÜKSES SESLE ÇALMA SALAR IYI OLUR BAŞIMI AĞRITIYOR!
DINNG DINNG!
MARILYN, BANA OLAYLARIN ORTAK YANINI SÖYLEDIN!
BUNUN IÇIN SENI ÖPEYIM.
ITFAIYE ARABASININ SIRENI VARDI.. YOLCU GEMISI DÜDÜK ÇALIYORDU.
..METRO TRENI YER ALTINDA GIDERKEN UĞULTU ÇIKARIYORDU.. BEN DE BINAYI YIKARKEN GÜRÜLTÜ YAPIYORDUM.
METROPOLIS CANAVARI NE ZAMAN ORTAYA ÇIKSA ÇEVREDE BÜYÜK BIR GÜRÜLTÜ VARDI..
SES! YÜKSEK SESLER BAY X'IN KONTROLÜNÜ KAYBEDIP CANAVAR HALINE GELMESINE YOL AÇIYORDU..
ŞIMDI ÇELIK ADAMI BIR SÜRE IÇIN YALNIZ BIRAKIP...
DIKKATIMIZI EAGLE GAZETESINE VERELIM...
MÜKEMMEL, JOJO.. SENI IZLEYEN HERKESI ATLATTIN!
BUNLARA BOŞVER, STASSON!
LICRETIMI BU KEZ OLSUN ZAMANINDA ÖDE!

BAŞIMIZ DERTTE RORY! POLİS MERKEZİNDEN BİLDİRDİKLERİNE GÖRE..

..MÜFETTİŞ HENDERSON ELİNDE MAHKEME EMRİYLE BURAYA GELİYORMUŞ..

..CANAVAR HAKKINDA TÜM BİLDİKLERİNİ ANLATMANI İSTEYECEKMİŞ!

YAPAMAM, PHIL..

..ŞİMDİ OLMAZ! JOJO'NUN GETİRDİĞİ BİLGİYLE BU İŞİN SIRRINI ÇÖZEBİLİRİM!

DOSSIER

ÇABUK BENİMLE ELBİSELERİNİ DEĞİŞ, JOJO! HENDERSON VE ADAMLARI BÜTÜN İŞİMİZİ BOZMADAN, BURADAN ÇIKMALIYIM!

ARABANIN ANAHTARLARINI VER!

ELBİSEMİ VEYA ARABAMA BİRŞEY OLURSA BUNU ÜCRETE EKLERİM.

AZ SONRA, KILIK DEĞİŞTİREN RORY STASSON BİNADAN AÇELEYLE ÇIKAR.. AMA YAKINDAN İZLENDİĞİNİN FARKINDA DEĞİLDİR..

REEV SCHOOL OF MARTIAL ARTS

KİMDİR BU ADAM?

YAKLAŞIK 40 DAKİKA SONRA, STASSON METROPOLİS HAVAALANI CİVARINDA BİR MOTELE GELİR..

AIRPORT MOTEL

314 B NO.LU ODADA

BAY STASSON?! YÜZYÜZE KONUŞMAMIZIN TEHLİKELİ OLDUĞUNU SÖYLEMİŞTİN!

SANA BİRŞEY GÖSTERECEĞİM, DOSTUM! HAFIZANI KAYBETME HASTALIĞIN ARTIK SONA ERECEK.

SENİN KİM OLDUĞUNU BULDUM!

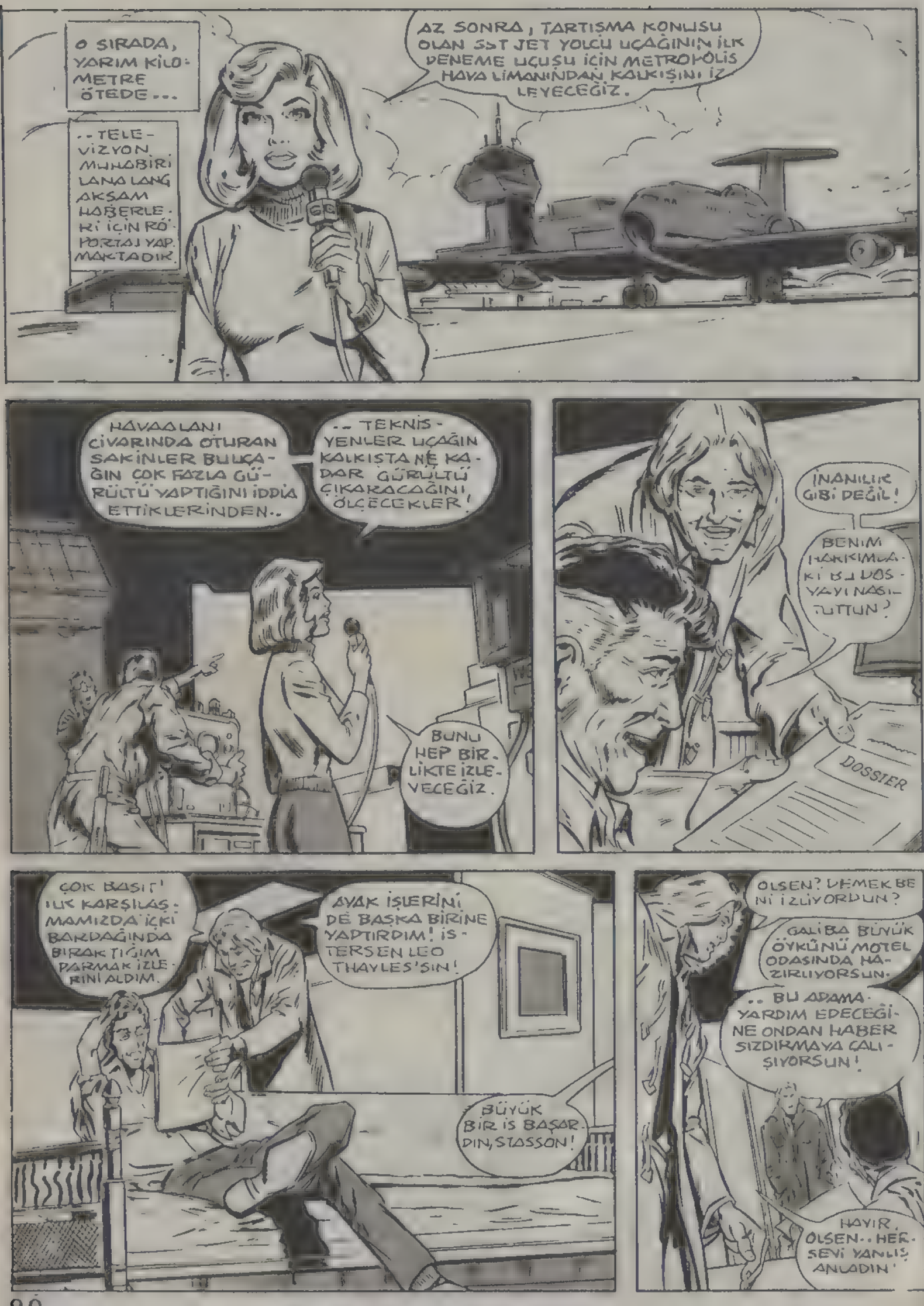
O SIRADA, YARIM KİLOMETRE ÖTEDE...
..TELEVİZYON MUHABİRİ LANG LANG AKŞAM HABERLERİ İÇİN RÖPORTAJ YAPMAKTADIR.
AZ SONRA, TARTIŞMA KONUSU OLAN SST JET YOLCU UÇAĞININ İLK DENEME UÇUŞU İÇİN METROPOLİS HAVA LİMANINDAN KALKIŞINI İZLEYECEĞİZ.
HAVAALANI CİVARINDA OTURAN SAKİNLER BU UÇAĞIN ÇOK FAZLA GÜRÜLTÜ YAPTIĞINI İDDİA ETTİKLERİNDEN..
..TEKNİSYENLER UÇAĞIN KALKIŞTA NE KADAR GÜRÜLTÜ ÇIKARACAĞINI ÖLÇECEKLER!
BUNU HEP BİRLİKTE İZLEYECEĞİZ.
İNANILIR GİBİ DEĞİL!
BENİM HAKKIMDAKİ BU DOSYAYI NASIL TUTTUN?
DOSSIER
ÇOK BASİT! İLK KARŞILAŞMAMIZDA İÇKİ BARDAĞINDA BIRAKTIĞIM PARMAK İZLERİNİ ALDIM.
AYAK İŞLERİNİ DE BAŞKA BİRİNE YAPTIRDIM! İSTERSEN LEO THAYLES'SİN!
BÜYÜK BİR İŞ BAŞARDIN, STASSON!
OLSEN? DEMEK BENİ İZLİYORDUN?
GALİBA BÜYÜK ÖYKÜNÜ MOTEL ODASINDA HAZIRLIYORSUN.
.. BU ADAMA YARDIM EDECEĞİNE ONDAN HABER SIZDIRMAYA ÇALIŞIYORSUN!
HAYIR, OLSEN.. HERSEVİ YANLIŞ ANLADIN!

ONU ELE VERMİYECEĞİME SÖZ VERDİM..

KİM OLDUĞUNU ORTAYA ÇIKARANA KADAR ONU BURADA SAKLIYACAKTIM! O DA YENİDEN CANAVAR HALİNE GELMEMEK İÇİN BU ODADA KALMAYI KABUL ETTİ!

EVET. EVET, ŞİMDİ HER ŞEYİ HATIRLAMAYA ÇALIŞTIM.

DOSSIER

BEN BİR KULAK DOKTORUYUM ...VE NE TUHAFTIR Kİ YILLARÖNCE BANA BÜYÜK IZDIRAP VEREN KULAK O HASTALIĞINA YAKALANMIŞTIM.

EAR

"KULAKLARIMDA SÜREKLİ OLARAK ÇINLAMA, TISLAMA VE ZİL SESLERİ VARDI.. BU SESLER DIŞDÜNYADAN KAYNAKLANMIYORDU..

BU KONUDA BİR UZMAN OLDUĞUM İÇİN, HASTALIĞIMA ÇARE BULMAYI KENDİME BİR GÖREV SAYDIM! YILLARCA KENDİ YAPTIĞIM ALETLERLE BU RAHATSIZ EDİCİ SESLERİ ORTADAN KALDIRMAYA ÇALIŞTIM.

"BİRÇOK KEZ BAŞARISIZLIĞA UĞRADIKTAN SONRA...

..ALETLERİMDEN BİRİ SESLERİ DURDURMAYI BAŞARDI! AMA BUNUN YOL AÇACAĞI KORKUNÇ YAN ETKİLERİ HİÇ DÜŞÜNMEMİŞTİM.

"ALET KAFAMIN İÇİNDEKİ SESLERİ DURDURMUŞTU.

"AMA BİLİMSEL AÇIKLAMASI OLMAYAN DAHA KORKUNÇ BİR ACIYLA KARŞI KARŞIYA KALMIŞTIM! BELLİ BİR DÜZEYDEN DAHA YÜKSEK OLAN SESLERLE KARŞILAŞTIĞIMDA...

PUUTATATAT

BÜYÜK BİR ACI DUYUYORDUM..VE O ANDA DÜNYAM KARARIYORDU..

..AYRICA HAFIZAMI DA GEÇİCİ OLARAK KAYBEDİYORDUM! ANCAK BU GAZETE BAŞLIKLARINI GÖRDÜKTEN SONRA, KENDİMDEN GEÇTİĞİM ZAMAN NELER OLDUĞUNU ANLADIM!

HA? BU FECİ SES DE NE?

RRRRRROOOAR

METROPOLIS EAGLE

BU MOTEL HAVAALANININ YAKININDA..
AMA BU UÇAĞIN SESİ DAHA ÖNCE GEÇEN UÇAKLARIN SESİNDEN ÇOK DAHA FAZLA...
ROAAARRR
YEEERRGH!
RROOAAAR
..ÇÜNKÜ BU BİR SST UÇAĞI! HEM DE İÇİNDE BULUNDUĞUMUZ MOTELİN TAM ÜZERİNDEN GEÇİYOR!
AAARGGHH!
BAŞIMIZ DERTTE OLSEN!
YANİ..
..BU SES LEO'DA YENİ BİR DEĞİŞİME YOL AÇACAK KADAR GÜÇLÜ MÜ?
UGGGHH!
AMAN TANRIM! MOTELİN TAVANINI DELİP ÇIKTI...
RROOAAAARRRR
..ŞİMDİ KENDİSİNE BÜYÜK ACI VEREN GÜRÜLTÜNÜN KAYNAĞINA SALDIRACAK!
UÇAĞIN İÇİNDEKİ İNSANLAR DA TEHLİKEDE.
ROOOOARRRR
HAKLIYMIŞSIN, OLSEN! HERŞEY BENİM YÜZÜMDEN OLDU...
...LEO THAYLES GİBİ TEHLİKELİ BİR İNSANI SIRF KENDİ ÇIKARIM İÇİN KULLANDIM!

NELER OLUYOR?

B-BİLMİYORUM! BU GARİP TİTREŞİMLER UÇAĞI KONTROL ETMEMİZİ ENGELLİYOR!

YERE ÇAKILACAĞIZ! İMDAT!

ARTIK KİMSE BİZİ KURTARAMAZ!

AMA O ANDA, BİRDENBİRE...

SON BİR SAAT İÇİNDE SÜPERKULAĞIMLA HEP ÇEVREYİ DİNLEDİM...

...METROPOLİS BÖLGESİNDE ÇIKACAK GÜRÜLTÜLÜ BİR SESİN KAYNAĞINI BULMAYA ÇALIŞTIM! BİRAZ SABIRLI OLURSAM...

...BU SESİN BENİ MUTLAKA METROPOLİS CANAVARINA GÖTÜRECEĞİNİ BİLİYORDUM.

CANAVAR HALİNE GELMESİNE YOL AÇAN DİĞER SESLERİN KAYNAĞINA SALDIRDIĞI GİBİ, ŞİMDİ DE SST UÇAĞINA SALDIRIYOR!

ÇELİK ADAM YUMRUKLARINI BİRBİRİNE VURUR VE KULAKLARI SAĞIR EDİCİ SESLER ÇIKARIR.

UÇAĞI KURTARMANIN EMİN YOLU, DAHA DA YÜKSEK BİR SES ÇIKARIP CANAVARIN İLGİSİNİ BU TARAFA ÇEKMEK...

KA-BOOOMM!!

BU ŞEKİLDE CANAVAR HEMEN BANA SALDIRACAKTIR!

EEEGGGHH!

CANAVARIN BAĞIRMASINA VE YÖNÜNÜ DEĞİŞTİRMESİNE BAKILIRSA...

...PLANIM BAŞARIYA ULAŞTI! AMA ÇIKARDIĞIM SES UÇAĞIN SESİNDEN DAHA FAZLA OLDUĞU İÇİN, CANAVAR HEM DAHA GÜÇLÜ...
..HEM DAHA ÖFKELİ..
..OLMUŞ!
KA-BOOM-BOOM-BOOM-BOOM
CANAVARIN GÖNDERDİĞİ TİTREŞİMLERLE, SERSEMLEYEN ÇELİK ADAM HAVADA DÖNMEYE BAŞLAR
CANAVARA SÜPER GÜCÜMÜ KULLANARAK SALDIRABİLİRİM.
..AMA ONA GİDEREMEYECEK BİR ZARAR
..VERİRSEM BUNDAN PİŞMAN OLABİLİRİM.
ÖNSEZİLERİM CANAVARIN BİR BELADAN ÇOK BİR KURBAN OLDUĞUNU SÖYLÜYOR!
DAHA YÜKSEK SES RAKİBİMİ DAHA GÜÇLÜ VE DAHA ÖFKELİ YAPTIĞINA GÖRE...

..ACABA BUNUN TERSİ DE OLABİLİR Mİ?
BUNU ÖĞRENMENİN BİR YOLU VAR.
AMA ÖNCE..
..CANAVARIN HER ZAMANKİNDEN DAHA HİDDETLİ OLDUĞUNDAN EMİN OLMALIYIM!
BUNUN İÇİNDE ARKA ARKAYA BİRKAÇ YUMRUK ATAYIM..
..VE SONRA SÜPER SESİMLE BAĞIRAYIM!
YIIEEEEEE!
ARRRRGH!
DÜŞÜNDÜĞÜM GİBİ OLDU.. GÜCÜ VE ÖFKESİ ARTTI! ŞİMDİ BENİ VE SÜPER SESİMİ ORTADAN KALDIRMAYA..
..ÇALIŞACAK! BANA İYİCE YAKLAŞMASINA İZİN VEREYİM.
ANİDEN, ÇELİK ADAM SÜPER HIZIYLA İLERİYE DOĞRU FIRLAR...
EEEERRRGH
HAYDİ GİDELİM..ŞİMDİ SÜPER HIZIMIN YARATTIĞI RÜZGARIN ETKİSİ ALTINDA KALACAK!

BU YARATIK DAHA ÖNCE İNSANDI.. YÜKSEK SES SES ESRARENGİZ ŞEKİLDE...
..ONUN VÜCUDUNDAKİ TÜM MOLEKÜLLERİ ENERJİYE DÖNÜŞTÜRDÜ!
ŞİMDİ VÜCUDUNDA BU ENERJİDEN DOĞAN TİTREŞİMLER VAR.
EĞER BU İNANILMAZ DEĞİŞİMİN NEDENİ YÜKSEK SES İSE...
İŞTE BU YÜZDEN SES HIZINDAN DAHA HIZLI UÇMAK İSTİYORUM!
CRAAACK!
BÖYLECE BİRLİKTE SES DUVARINI AŞMIŞ OLACAĞIZ!
CRAAACK!
BU YÜKSEK HIZDA TÜM SESLER, HATTA VÜCUDUMUZU YALAYAN RÜZGARIN SESİ BİLE ORTADAN KALKAR.
EĞER.. DÜŞÜNDÜKLERİM DOĞRUYSA.. BU SESSİZLİK İÇİNDE...

METROPOLİS CANAVARI NORMAL HALİNE DÖNMEYE BAŞLAYACAKTIR!
ERTESİ GÜN GAZETECİLER CEMİYETİNDE..
EAGLE
SÜPERMEN CANAVARI TEDAVİ ETTİ...
..SÜPERMEN'E GELİŞTİRDİĞİ KÜÇÜK KULAKLIKLAR İÇİN TEŞEKKÜR ETMELİYİM.
..ONLAR SAYESİNDE, DOSTUM LEO ARTIK HİDROJEN BOMBASI BİLE ATILSA HASTALANMAZ...
..SADECE BAŞI AĞRIR! BU ARADA SÖYLEYEYİM!
..SON ZAMANLARDA BENDE BAŞINIZI EPEYAĞRITTIM!
SENDEN ÖZÜR DİLERİM, JİMMY OLSEN! KAZANDIĞIN ÖDÜLÜ TAM ANLAMIYLA HAKETMIŞTİN!
EXIT
SEN DE LEO'NUN İYİLEŞMESİNE YARDIM EDEREK BENİM SÖZLERİMİ HAKSIZ ÇIKARMIŞ OLDUN!
SAYIN GAZETECİ ARKADAŞLAR, ŞİMDİ BİRLİKTE ALKIŞLAYALIM...
..KARŞINIZDA KENTİN EN İYİ İKİ MUHABİRİ... OLSEN VE STASSON!
CLAP
CLAP

14

Türkiye'de yayın hakkı B YAYINLARI na aittir.
(BİLKA-Bilim Kültür Araştırma, Yayıncılık Ltd.Şti.)

Seni mahvedeceğim

DEMEK KORUMAK İÇİN SEÇTİĞİN YENİ DÜNYABU. ÖYLE Mİ VARTOKS ?

SENİNLE BOY ÖLÇÜŞMEK İÇİN SABIRSIZLANIYORUM.

SENİ UYARIRIM DÜNYALI SÜPERMEN. BU GEZEGENİ, FETHETMENE İZİN VERMEYECEĞİM!

BU SAHNEDE GARİP BİR ŞEYLER VAR...

DÜNYANIN KORUYUCUSU BÜYÜK KAHRAMAN SÜPERMEN, KORKU SAÇAN KÖTÜ BİR ADAM MI OLMUŞ ?

BÖYLE BİR ŞEY OLMAZDI...

BURASI, AMERİKA'NIN EN TANINMIŞ KAYAK MERKEZİ MAMUT DAĞIDIR...

METROPOLİSTEN BİRKAÇ SAAT UZAKLIKTAKİ BU DAĞ, METROPOLİSLİLERİN GİTTİKLERİ BİR DİNLENME YERİDİR...

BURAYA GELENLER ARASINDA MİLYONLARCA KİŞİNİN YAKINDAN TANIDIĞI TV. MUHABİRLERİ LANA LANG, KLARK KENT VE STİV LOMBARD DA BULUNUYORDU...

HAYDİ KLARK!.. KAYMAK O KADAR ZOR BİR ŞEY DEĞİL...

TELEVİZYON SETRETMEK DAHA KOLAY...

SENİN EĞLENMENİ İSTİYORUZ! YOKSA LANA, BİZİMLE BURAYA GELMEN İÇİN SANA O KADAR DİL DÖKER MİYDİ?..

ŞEY, BİLMEM Kİ...

HADİ KLARK DAHA FAZLA NAZLANMA!..

SANA NE ZAMAN BİR ŞEY ÖNERSEK YÜZÜNÜ EKŞİTİP DUDAK BÜKERSİN...

SENİN BAŞKA TÜRLÜ KAYACAĞIN YOK.

STİV LOMBARD! BUNU YAPMAMALIYDIN!..

STİV BENİ İTTİĞİNE GÖRE KAYAMIYOR - MUŞ NUMARASI YAPAYIM.

ORADA ÇAKILIP DURMA, STİV!..

GİZLİ KİMLİĞİMİ BAŞTA TÜRLÜ SAKLAYAMAM.

ONUN PEŞİNDEN GİT! EĞER BİR YERİNİ KIRARSA, MORGAN EDGE SENİ SORUMLU TUTAR...

ENDİŞELENME LANA. HATIRIN İÇİN ONA EŞLİK EDECEĞİM.

SPORCU BİR ADAM OLAN STİV LOMBARD, ARKADAŞININ PEŞİNDEN GİDERKEN

BAAOOOWWW

O DA NE?.. BU KORKUNÇ GÜRÜLTÜ DE NEREDEN ÇIKTI?

O SIRADA ÜÇYÜZ METRE KADAR YUKARIDA...

TEHLİKEYİ ATLATTIM!.. JET TAM YERE ÇAKILACAKKEN KONTROLU YENİDEN ELİME ALDIM...

BOOOM

ANLAŞILDI MAVİ KUŞ! HEMEN ÜSSE DÖN. TAMAM!

RUMMBLE

DÖNÜYORUM TAMAM.

PİLOT O SIRADA YANINDAN GEÇEN ESRARENGİZ ŞEKLİ FARKEDEMEMİŞTİ...

AMA AVCI UÇAĞININ ÇOK ALÇAKTAN UÇMASI, MAMUT DAĞINDA KORKUNÇ BİR ŞEYE YOL AÇMIŞTI...

VUROOOM

ÇIĞ!..ÇIĞ!..

SANKİ BÜTÜN DAĞ ÜZERİMİZE YIKILIYOR!..

RUMVOOA

ŞANSIMIZ VAR. TELEFERİK, ÇIĞDAN KURTULDU.

AMA AŞAĞI YAMAÇTAKİ KAYAKÇILAR, BU KADAR ŞANSLI DEĞİLLER. ÇIĞDAN KAÇAMAZLAR.

KLARK'LA STİV, MUTLAKA ÇIĞIN ALTINDA KALMIŞLARDIR...

BİRKAÇ YÜZ METRE AŞAĞIDA LANA'NIN KORKTUĞU ŞEY OLMAK ÜZEREYDİ...

ÇIĞ FENA GELİYOR KLARK! AMA SEN ÇOK GÜZEL KAYIYORSUN. HİÇ OLMAZSA ÇIĞA KOLAY TESLİM OLMADIĞIMIZI HERKES GÖRMÜŞ OLUR.

STİV ÇOK DAHA HIZLI KAYIP KAÇABİLİR. AMA BENİ TERKETMEK İSTEMİYOR.

BU DA GÖSTERİYOR Kİ STİV, ASLINDA FENA ÇOCUK DEĞİL...

SÜPERMEN'İN BİR ŞEYLER YAPMASI GEREK. BUNUN İÇİN DE İLKÖNCE STİV'İ BURALARDAN UZAKLAŞTIRMALIYIM.

ÇELİK ADAM, SÜPER NEFESİYLE ÜFLEYEREK BU İŞİ BAŞARMIŞTI...

HEEY! BİRDEN ROKET HIZIYLE GİTMEYE BAŞLADIM. HER HALDE BUZ TABAKASINA RASTLADIM. DAHA HIZLI!.. KLARK! ARKANA BAKMA!

HIZINI ARTTIR!..

AMAN TANRIM! KLARK ÇIĞIN ALTINDA KALDI. BENİM YÜZÜMDEN.

EĞER STİV, OLANLARI GÖRSEYDİ ÇOK ŞAŞIRIRDI. ÇELİK ADAM, HİÇ KİMSENİN FARKEDEMEYECEĞİ BİR ŞEKİLDE SÜPER HIZLA ÇIĞIN ALTINDAN ÇIKTI...

STİV'İ SÜPER NEFESİMLE YAMACIN AŞAĞISINA İTTİM. O ŞİMDİLİK TEHLİKEDE DEĞİL...

AMA ŞU KAYAKÇILARIN ÇIĞ ALTINDA KALMALARI, AN MESELESİ.

SÜPERMEN KAYAKLARINI HAVADA ATTI.

HEMEN ISI SAÇAN BAKIŞLARIMI KULLANIP, ÇABUCAK...

..KARLARI ERİTEYİM.

BU MUCİZEVİ OLAYI YUKARDAN SEYREDEN LANA LANG, RAHATLAMIŞTI...

NE TESADÜF. METROPOLİS BURAYA UZAK OLMAMASINA...

..RAĞMEN SÜPERMEN GENE DE KONTROLE ÇIKMIŞ.

AMA O SIRADA LANA'YI İZLEYEN BAŞKA BİRİ VARDI...

OH! KLARK'LA STİV KURTULUNCA SONUNDA RAHAT BİR NEFES ALDIM.

BİR AN İÇİN ONLARIN ÖLECEKLERİNİ SANMIŞTIM...

NEDEN ORAYA BAKIYORSUN BOBİ?.. SÜPERMEN AŞAĞIDA!..

BİLİYORUM, AMA AZ ÖNCE ŞURADA BİR KADIN KAYAKÇI OLDUĞUNA YEMİN EDEBİLİRİM.

ZIIIT!

O SIRADA YAMACIN ALT TARAFINDA...

BRAVO SÜPERMEN! BU KORKUNÇ ÇIĞDAN BİZİ ANCAK SEN KURTARABİLİRDİN. TAM ZAMANINDA GELDİN...

TEHLİKE GEÇTİĞİNE GÖRE ARTIK ORTADAN KAYBOLAYIM...

KLARK KENT, PERİŞAN BİR ŞEKİLDE YENİDEN GÖRÜNMELİ Kİ STİV KUŞKULANMASIN.

BİRKAÇ SAAT SONRA SICAK DAĞ EVİNDE...

ANLAYAMIYORUM. DAĞIN HER NOKTASINA DÜRBÜNLE KAÇ KEZ BAKTIM, ONUN İZİNE RASTLAYAMADIM. BUGÜN DAĞDA BULUNAN BÜTÜN KAYAKÇILARA DA SORDUM. KİMSE ONU GÖRMEMİŞ...

BUGÜN SÜPERMEN'İN GELDİĞİNİ GÖRDÜK. LANA'NIN KAYBOLMASINA İZİN VERMEMELİYDİ.

HAPŞUUU!.. ÇOK HAKLISIN STİV...

LANA YAKINDA DÖNECEKTİR. BİRAZ SABRET!..

BUNDAN EMİNİM. BUGÜN LANA-YA NELER OLDUĞUNU GÖRDÜM...

ENDİŞELENE-CEK BİR DU-RUM YOK.

SÜPERMEN AY-RILIRKEN LANA GÜVENDEYDİ.

BRRR! PENCE-REYİ KAPATIR MISIN STİV? DO-NUYORUM...

KLARK! HAYAL Mİ GÖRÜYORUM YOKSA? BİR PARIL-TI OLDU VE PEN-CERE KENDİLİĞİN-DEN AÇILDI...

HAYIR, HAYAL GÖRMÜYORSUN STİV. ÜSTÜN GÜÇLER İŞ BAŞINDA!..

LANA! TANRIYA ŞÜKÜR, GEL-DİN. AMA BU ADAMLA NE YAPIYORSUN?

ADIM VARTOKS DÜNYALI! UMARIM BE-Nİ UNUTMA-MIŞSINDIR.

YOO, UNUT-MADIM. SON KARŞILAŞMAMIZ-DA BENİ FAKA BASTIRMIŞ-TIN. SONRA DA SANA CE-VAP VERE-CEK FIR-SATIM OLMADI. SENİN ÜSTÜN GÜÇLERİN-DEN KORK-MUYORUM. İSTERSEN DIŞARI ÇIKALIM.

ÇOK CESURCA BİR TEKLİF...

AMA NE YAZIK Kİ BÖYLE UFAK ŞEYLERE HARCANA-CAK VAKTİM YOK.

VARTOKS. STİV'E NE YAPI-YORSUN?

ONU KISA BİR SÜRE İÇİN DONDURDUM, LANA SEVGİLİM. ARKADAŞIN BİR SAAT SONRA KEN-DİNE GELİR.

KİH KİH! AYILINCA İYİCE DELİRİR HER HALDE...

SENİ YENİDEN GÖRMEK NE GÜZEL VARTOKS. EMİNİM Kİ LANA'DAN SONRA SENİ GÖRMEKLE EN ÇOK SEVİNECEK, SÜPERMEN'DİR.

NEZAKETSİZ OLMAK İSTEMEM, KLARK KENT...

AMA BURAYA, SADECE LANA'YI ARKADAŞLARININ YANINA GERİ GETİRMEK İÇİN GELDİM. BİZ LANA'YLA VEDALAŞTIK BİLE...

KENDİNE DİKKAT ET VARTOKS. HER ZAMAN SENİ DÜŞÜNECEĞİM...

SEN DE BENİM BAŞ DÜŞÜNCELERİMDE YER ALACAKSIN, SEVGİLİ LANA...

VAY CANINA! NE İŞLER OLUYOR DA HABERİM YOK...

VARTOKS GEÇEN KEZ BURAYA GELDİĞİNDE, İKİNİZİN ARASINDA CİDDİ BİR ŞEYLER OLDUĞUNU ANLAMIŞTIM.

ASLINDA BU KİMSEYİ İLGİLENDİRMEZ.

AMA STİV KENDİNDE OLMADIĞINA GÖRE SIRRIMI ANLATABİLİRİM.

VARTOKS'LA BİRLİKTE OLDUĞUMUZ SÜREYİ VEDALAŞMAKLA GEÇİRDİK.

GEÇEN KEZ BURAYA GELDİĞİNDE ONUN BANA VEDA EDİŞİNİ YALNIZ SÜPERMEN GÖRDÜ.

"O GÜN ÇOK HÜZÜNLENMİŞTİM..."

BU DÜNYADA YETERİ KADAR KAHRAMAN VAR. SENDEN AYRILMAK ZOR, AMA...

..KENDİME YENİ BİR DÜNYA BULMAM GEREK. BANA İHTİYACI OLAN YENİ BİR UYGARLIK...

SONUNDA VARTOKS, UZAYDA ARADIĞINI BULDU. BUGÜN BUNU SÖYLEMEYE GELMİŞ. VE HEMEN GİTMEK ZORUNDAYDI.

BİR SÜPER KAHRAMANA İHTİYACI OLAN BU UYGARLIĞI NASIL BULMUŞ ACABA?

YENİ DÜNYASI ONSUZ YAPAMIYOR HER HALDE...

"GALAKSİMİZDE MEKİK DOKUR GİBİ DOLAŞMIŞ VE BİR SÜRÜ GEZEGENİ KONTROL ETMİŞ. İSTEDİĞİ ŞEYLERİ BULAMAMIŞ, AMA BİR GÜN..."

BİR SERSERİ GEZEGEN. ŞU CANLILARIN OLDUĞU GEZEGENE ÇARPACAK!

"HEMEN HAREKETE GEÇEN VARTOKS, SERSERİ GEZEGENE, IŞINLARIYLE ENGEL OLMAYI BAŞARMIŞ..."

BUNU BİR JELATİN YIĞININA DÖNÜŞTÜREYİM!

TANRIM! GEZEGENDE OTURANLAR, BANA IŞINLA SESLENİYORLAR. HEM DE ANA DİLİM VALERONCA...

BENİ GEZEGENLERİNE DAVET EDİYORLAR.

"AMA VARTOKS BU KARŞILAMA TÖRENİNE HİÇ DE HAZIRLIKLI DEĞİLDİ..."

SELAM VARTOKS! DÜNYAMIZIN KURTARICISI!..

HOŞGELDİN VARTOKS! GELMESİ İÇİN DUA ETTİĞİMİZ KAHRAMAN!

GEZEGENİMİZ TİNOLADA UZUN YILLAR KALMANI DİLERİZ...

"SANKİ İLAHİ GÜÇLER İŞBİRLİĞİ YAPARAK VARTOKS'UN ARZUSUNU YERİNE GETİRMİŞLERDİ"

"SONUNDA ARADIĞINI BULMUŞTU. BU, KENDİSİNE ŞİDDETLE İHTİYACI OLAN BİR GEZEGENDİ..."

"VARTOKS DAHA YERLEŞMEDEN KENDİNİ SORUNLARIN ARASINDA BULMUŞTU..."

"BİR FELAKETİ ÖNLERKEN DİĞER BİR FELAKET ORTAYA ÇIKIYORDU. AMA...."

"..VARTOKS, BUNLARIN HEPSİNE GÖĞÜS GERDİ."

YARDIMA MUHTAÇ İNSANLARA İYİLİK YAPTIĞINA İNANIYORDU.

İŞTE, VARTOKS BURADAN AYRILMADAN ÖNCE BANA BUNLARI ANLATTI.

STİV AYTLIRKEN SEN BURADA BULUNKLARK - BEN YALNIZ KALMAK İSTİYORUM.

OLDU LANA. ANLADIM.

VARTOKS'UN ONA ÇOK ŞEY İFADE ETTİĞİ BELLİ.

KEŞKE LANA'YA VARTOKS'UN ONUNLA DAHA ÇOK BERABER OLMAK İSTEDİĞİNİ ....

.. AMA TİNOLALILARIN KENDİSİNİ ZORLA GÖTÜRECEĞİNİ BİLDİĞİNDEN AYRILDIĞINI SÖYLEYEBİLSEM

SÜPERMEN NELER SÖYLÜYOR BÖYLE ?. YOKSA HAYAL Mİ GÖRMEYE BAŞLADI ?.

DAHA SONRA...

TAK TAK

TAMAM, GELİYORUM!

STİV! SEN ÜŞÜT-MÜŞSÜN HER HALDE.

SENİN SEVGİLİN BENİMLE KARŞILAŞMAYA CESARET EDEMEDİ...

MUTLAKA YİNE UZAYIN DERİNLİKLERİNE GİTMİŞTİR...

GİDELİ ÇOK OLUYOR STİV.

KLARK NEDEN SENİNLE İLGİLENMİYOR?

KENDİME GELDİĞİMDE BU NOTU BULDUM.

HAPŞuuu!

ÇIĞIN ALTINDA KALINCA HASTALANMIŞ OLMALI...

BU BİZİM İÇİN SÜRPRİZ OLMADI. KLARK HER ZAMAN BÖYLE ŞEY YAPAR...

HAFTA SONUNDA SENİNLE BAŞBAŞA KALACAĞIZ. BUNA NE DERSİN?

PEK HOŞUMA GİTMEDİ...

Stiv, Lana... Beni bağışlayın. Öğleden sonraki trenle şehre dönmek zorundayım. Pazartesi büroda görüşürüz.
Klark

O SIRADA SÜPERMEN, UZAYDA YAPTIĞI YOLCULUĞUN SONUNA YAKLAŞMAKTAYDI...

VARTOKS BAZI YÖNLERİYLE BENDEN BİLE GÜÇLÜ. AMA O ESRARENGİZ TİNOLALILARIN ESİRİ OLMUŞA BENZER...

DAĞ EVİNDE BANA VERDİĞİ GİZLİ MESAJDAN BU İZLENİMİ EDİNMİŞ BULUNUYORUM...

VARTOKS, DÜNYAYA YAPTIĞI VEDA ZİYARETİNİ TİNOLALILARIN İLERİ TEKNOLOJİSİYLE HER AN İZLEYECEKLERİNİ BİLİYORDU...

BU YÜZDEN GERÇEK HİSLERİNİ VE KUŞKULARINI LANA'DAN GİZLEMEK ZORUNDA KALDI...

"NE LANA NE DE TİNOLALILAR, VARTOKS'UN BANA GİZLİ IŞINLARLA MESAJ VERDİĞİNİ FARKETMEDİLER..."

TANRIM! VARTOKS BANA GİZLİ IŞINLARLA BİR MESAJ GÖNDERİYOR...

"BU IŞINLARI YALNIZ BEN GÖREBİLİR, BEN OKUYABİLİRDİM..."

"VARTOKS'UN GİZLİ MESAJI, LANA'YA ANLATTIĞI GÜZEL ŞEYLERDEN ÇOK FARKLIYDI..."

YARDIMINA İHTİYACIM VAR SÜPERMEN. ÇOK ZOR DURUMDAYIM.

BANA İHTİYACI OLAN BİR IRKA YARDIM ETTİĞİMİ SANIYORDUM. AMA ASLINDA ESRARENGİZ BİR OYUNA ALET OLMUŞUM.

"BU DEHŞET VERİCİ GERÇEĞİ TİNOLANIN ISSIZ BÖLGELERİNDE DOLAŞIRKEN TESADÜFEN ÖĞRENDİM..."

ŞU KAYANIN ARDINDAN ŞARKI SESLERİ GELİYOR...

"GÖRDÜKLERİM, İNANILIR GİBİ DEĞİLDİ. BİRKAÇ TİNOLALI BURAYA GELMİŞ, MÜTHİŞ BİR GÜÇ GÖSTERİSİ YAPIYORLARDI..."

VAY CANINA! BUNLAR SÖYLEDİKLERİ GARİP ŞARKILARLA BU KORKUNÇ CANAVARLARI ÇAĞIRABİLİYORLAR.

"GÖRDÜĞÜM ŞEYLERİN ALTINDA YATAN GERÇEĞİ YAVAŞ YAVAŞ ANLAMAYA BAŞLAMIŞTIM..."

BURAYA GELDİĞİMDEN BERİ BAŞETMEYE UĞRAŞTIĞIM FELAKETLERİ TİNOLALILAR YARATIYORMUŞ...

"GÖRÜNÜŞE GÖRE TİNOLALILAR, SANDIĞIMDAN ÇOK GELİŞMİŞ VE GÜÇLÜ YARATIKLARDI. AMA BENİ ALDATMIŞLARDI. ALDATMALARININ SEBEBİ NEYDİ?.."

BENDEN NE İSTİYORLAR?. NEDEN BANA İHTİYAÇ DUYDUKLARINI SÖYLEDİLER?..

VARTOKS, TİNOLALI - LARIN, İSTERLERSE KENDİSİNİ, SİHİRLİ GÜÇLERİYLE GE - ZEGENDE TUTA - CAKLARINA İNAN - MIŞ...

BU YÜZDEN ONLARA, DOSTLA - RINA VEDA ETMEK ÜZERE DÜNYAYA GİTTİĞİNİ SÖYLEDİ.

VARTOKS GİZLİ MESA - JINDA BANA TİNOLA'NIN YERİNİ SÖYLEDİ...

İŞTE TİNOLA!

BURAYI BULMAKLA HENÜZ İŞE BAŞ - LADIM.

TİNOLALILAR, SÜPERMEN'İ GÖRMÜŞTÜ...

ÇOK GARİP RUHLU!.. VARTOKS'UN BURAYA DÖNMESİNDEN AZ SONRA SÜPER GÜÇLÜ BAŞKA BİR KİŞİ DAHA GEZEGENİMİZE GELDİ... BAK!..

TALİHSİZ BİR RASLANTI...

BÖYLE KRİTİK BİR ZAMANDA DIŞARDAN İŞİMİZE KARIŞIL - MASINI İSTEME - YİZ. KİMLİĞİ BE - LİRSİZ BU KİŞİYE NE YAPA - LIM?

ŞİMDİLİK BİR ŞEY YAPMAYALIM. İŞİ VARTOKS'A BIRAKALIM. BUNU O HALLETSİN!

NE DE OLSA VARTOKS, IRKIMIZIN KORUYU - CUSU DEĞİL Mİ?

EĞER, BU YABACI BİR DÜŞMANSA, KAHRAMANIMIZIN ONA KARŞI DÖĞÜŞME ŞİNİ SEYRETMEK İLGİNÇ OLUR.

İŞİ OLURU - NA BI - RAKALIM.

DÜNYALI SÜPERMEN!

BENİM BÖL - GEME NASIL Gİ - REBİLİRSİN?..

YOLUMA ÇIKARSAN SENİ MAHVEDECEĞİMİ SÖYLEMİŞTİM.

SÖYLEMEKLE YAPMAK ARASINDA ÇOK FARK VARDIR DOSTUM!..

BEN BU KADAR YOLU, SANA YENİLMEK....

-İÇİN GELMEDİM!..

UUFF!

KRİPTON'A ÖZGÜ GÜÇLERİNLE BAŞKA GEZEGENLERE HÜKMEDEBİLİRSİN. AMA VAHŞİCE DAVRANIŞLARINA TİNOLA'DA İZİN VERMEM...!

TANRIM! PELERİNİM!

EVET. PELERİNİN, SENİ ŞERSEM EDECEK!

NE ZAMAN KARŞILAŞSAK, O BAŞ BELASI ÜSTÜN GÜÇLERİNLE BENİ HAZIRLIKSIZ YAKALIYORSUN...

SANA ÖZEL YETENEKLERİMDEN BİRİNİ DAHA GÖSTEREYİM... İŞTE!..

UZAKTAN KONTROLLÜ YUMRUĞUM!

WHOMMP

OOOF!

İŞTE, TOPAÇ GİBİ DÖNMEYE BAŞLADIN! BAŞINA BİR ŞEY GELMEDEN YENİLGİYİ KABUL ET!..

HAYIR VAR-TOKS!..

OYNADIĞIMIZ BU OYUN...

..ÇOK EĞLENCELİ....

..OLUYOR!

?!?

SÜPER HIZIN LA...

..ÇEVREMDE DÖNÜP...

..BENİ HAVA AKIMINA KAPTIRDIN

EVET DOSTUM. ARTIK YERE ÇAKILMAKTAN KENDİNİ KURTARMAN İMKÂNSIZ!..

BENİM DAYANIKLILIĞIM KARŞISINDA SENİN GÜÇLERİN ÇOK ZAYIF KALIR...

WHOMP FFF!

TINOLALILAR, İKİ KAHRAMANIN DÖĞÜŞÜNÜ AŞAĞIDAN SEYRETMEKTEYDİLER...

HARİKA! BİRBİRLERİNE SÖYLEDİKLERİNDEN ESKİDENBERİ DÜŞMAN OLDUKLARI BELLİ...

BUNDA BİR HİLE OLAMAZ!

SÜPERMEN, GEZEGENLERİ TEHDİT EDEN BİR HAYDUT GİBİ GÖRÜNÜYOR!

ALETLERİMİZE GÖRE BİRBİRLERİNE GERÇEK DARBELER VURUYORLAR.

YAPTIKLARI SALDIRILAR, BİRBİRLERİNE ZARAR VERECEK TÜRDEN.

ÖYLE GÖRÜNÜYOR Kİ ARTIK YAŞIN EPEY İLERLEMİŞ, DOSTUM.

OLABİLİR.

SANA YAPTIĞIM KISKAÇTAN BİLE KENDİNİ KURTARAMIYORSUN.

AMA BELKİ DE GÜCÜMÜ BAŞKA BİR OYUN YAPMAK İÇİN SAKLIYOR OLABİLİRİM...

VÜCUDUNA NE OLUYOR BÖYLE?

BU ACİL DURUMLARDA KULLANDIĞIM ÜSTÜN GÜÇLERİMDEN BİRİ. VÜCUDUMDAKİ MOLEKÜLLERİ SAF ENERJİYE DÖNDÜRDÜM. BU ENERJİ ÖYLESİNE GÜÇLÜ Kİ... SENİN DİRENÇLİ VÜCUDUN BİLE YOK OLACAKTIR!

UYARIMA DAHA ÖNCE KULAK VERSEYDİN İYİ OLURDU, SÜPERMEN.

SEN TİNOLA'YI MAHVETMEK İSTEDİN. AMA ŞİMDİ KADERİN TİNOLALILARIN ELİNDE...

AZ SONRA SÜPERMEN, KENDİNDEN GEÇMİŞ BİR HALDE TİNOLALILARIN AYAKLARI DİBİNE SERİLMİŞTİ.

BU ADAMA DİKKAT EDİN DOSTLARIM. SAMANYOLU GALAKSİSİNİN EN TEHLİKELİ HAYDUTUDUR.

ONU EN SAĞLAM HÜCREMİZE HAPSEDECEĞİZ!

SANA MÜTEŞEKKİRİZ, KURTARICIMIZ VARTOKS!

İŞLER ŞİMDİLİK İYİ GİDİYOR. SÜPERMEN DÜNYADA ONA GİZLİ IŞINLA VERDİĞİM PLANA UYDU.

SÜPERMEN'İN TİNOLA'YA KUŞKU UYANDIRMADAN GİRMESİ İYİ OLDU...

BU İKİMİZ İÇİNDE ZOR OLDU. AMA TİNOLALILARI İNANDIRMAK İÇİN GERÇEK BİR KAVGA VERMEMİZ ZORUNLUYDU...

ŞİMDİ SÜPERMEN İLE GÜÇLERİMİZİ BİRLEŞTİRİP BUNLARIN GERÇEK AMAÇLARINI ORTAYA ÇIKARIRIZ...

BU AMAÇLAR HAKKINDA FİKİR SAHİBİ OLMAK İÇİN ÖNDE GELEN TİNOLALILARA KULAK VERELİM...

MUHTEŞEM MOKSUMRA!.. BÜYÜKLÜĞÜN KARŞISINDA EĞİLİYORUZ.

MÜTEVAZI GEZEGENİMİZE GELMENİ BEKLİYORUZ.

BU KEZ GÖNLÜNÜ ALMAK İÇİN SANA ÇOK DEĞERLİ BİR HEDİYE VERECEĞİZ. BU HEDİYE....

BAŞKA BİR GEZEGENDEN GELEN SÜPER GÜÇLÜ BİR KAHRAMAN!

BİZİM NEDEN ONU BURAYA GETİRDİĞİMİZİN FARKINDA DEĞİL.

UMARIZ MEMNUN KALIRSIN, MOKSUMBRA. GÜÇLÜ BİR KAHRAMANI SANA KURBAN OLARAK SEÇTİK...

BİRİNCİ BÖLÜM SONU

Vartoks'a OYUN!

İKİNCİ BÖLÜM

YARARI YOK, VARTOKS! NE SENİN ÜSTÜN GÜÇLERİN, NE DE BENİM SÜPER GÜÇLERİM BİZİM BURADAN KURTULMAMIZA YETMEYECEK!

O HALDE İLÂHLARA CANLI CANLI YEM OLACAĞIZ...

BİR PAZARTESİ GÜNÜ METROPOLİS KENTİNE BARDAKTAN BOŞANIRCASINA YAĞMUR YAĞIYORDU.. VE GALAKSİ HABER MERKEZİ BİNASINDA..

KLARK DA HERKES GİBİ ARASIRA HASTALANABİLİR, LOİS!

MAMMOTH DAĞINDA LANA LANG VE STİV LOMBARD İLE BİRLİKTE GEÇİRDİĞİ HAFTA SONU TATİLİNİN MAHMURLUĞUNDAN KURTULAMADI HERHALDE!

EĞER EVDE HASTA YATIYORSA, NEDEN TELEFONA CEVAP VERMİYOR?

EĞER BAŞKA BİR YERDEYSE.. NEDEN BİZİ ARAYIP DURUMU BİLDİRMİYOR?

BELKİ DE BAŞKA BİR İŞ TEKLİFİ ALMIŞTIR VE BUNU BİZE SÖYLEMEĞE CESARET EDEMİYORDUR!

CLARK KENT

ÇOK GARİP, JAMES OLSEN!

SEN KLARK'I YETİŞKİN BİR KİŞİ GİBİ GÖRÜYORSUN.. BEN İSE KENDİMİ ONA KARŞI SEFKATLİ BİR ANNE GİBİ HİSSEDİYORUM!

ONUN BAŞINA BİR ŞEY GELMESİNDEN ENDİŞE EDİYORUM...

O SIRADA GALAKSİ BİNASININ BAŞKA BİR YERİNDE, LANA LANG DÜŞÜNCELERE DALMIŞTIR.. VE TEK BİR ADAMI ARZULAMAKTADIR.

VARTOKS!

BU GÜNLERDE SENDEN BAŞKA HİÇBİR ŞEYİ DÜŞÜNEMİYORUM. KALBİM YALNIZ SENİN İÇİN ÇARPIYOR!

GENÇ KIZLIĞIMDA SÜPERMEN'E AŞIK OLMUŞTUM.. DAHA SONRA ONU LOİS LANE'YE KAPTIRDIM. AMA BU OLAYDAN BİR DERS ALAMADIM!

BAŞKA BİR GEZEGENDEN GELEN BİR SÜPER KAHRAMAN KARŞIMA ÇIKINCA, ONA DA AŞIK OLDUM. AMA O BU DÜNYA'YI YAŞANACAK DEĞİL DE, ZİYARET YERİ OLARAK GÖRÜYORDU.

KAYAK YAPMAK İÇİN MAMMOTH DAĞINA GİTTİĞİMDE, VARTOKS'U GÖRÜNCE ÇOK SEVİNMİŞTİM.

...AMA O BANA SADECE BİRKAÇ SAAT BERABER OLABİLECEĞİMİZİ SÖYLEDİĞİNDE ÇOK HÜZÜNLENDİM..

ŞİMDİ AYRILMALIYIZ, LANA.. ÜSTÜN GÜÇLERİME ŞİDDETLE İHTİYACI OLAN GEZEGEN VAR!

"BENİM ÜZÜNTÜME KARŞILIK VARTOKS BU GEZEGENLE O KADAR ÇOK İLGİLENİYORDU Kİ ARTIK ONUN YAŞAMININ BİR PARÇASI OLAMIYACAĞIMI ANLADIM!

ŞİMDİ BİNLERCE KİLOMETRE ÖTEDE.. İNSANLARI KURTARMAYA VE FELAKETLERİ ÖNLEMEYE ÇALIŞIYORUM.. BENİ DÜŞÜNMÜYOR BİLE..

O SIRADA, METROPOLİS BELEDİYE BİNASINDA..

SÜPERMEN'İN BURAYA YARIM SAAT ÖNCE GEL..İŞ OLMASI GEREKİRDİ SAYIN BELEDİYE BAŞKANI!

HAKLISIN BOB! HERHALDE SÜPERMEN'İN BAŞKA BİR YERDE ÇOK ÖNEMLİ BİR İŞİ ÇIKTI..

...YOKSA İNSANLIĞA HİZMETİNDEN ÖTÜRÜ KENDİSİNE VERECEĞİMİZ BU ÖDÜLÜ ALMAYA MUHAKKAK GELİRDİ!

SÜPERMEN OLMANIN KÖTÜ YANI DA BU, EFENDİM.. HERKESİN ONA İHTİYACI VAR!

O SIRADA, ÜÇ KAHRAMANIMIZ DÜNYADA DEĞİLDİR! ASLINDA KLARK KENT İLE ÇELİK ADAMIN AYNI KİŞİ OLDUĞUNU DÜŞÜNECEK OLURSAK, YALNIZ İKİ KİŞİ KALIYOR!

EVET. SÜPERMEN İLE VARTOKS..

..GALAKSİMİZİN BU EN GÜÇLÜ İKİ ADAMI..

..ŞİMDİ NE-REDELER ACABA?

KAHRAMANLARIMIZ TİNOLA ADLI BİR GEZEGENDEDİR!

ÜSTÜN GÜÇLERİ OLAN VARTOKS İLE SÜPER GÜÇLERE SAHİP SÜPERMEN'İ KONUK EDEN ...

BU FELAKETİ ÖNLEMELİYİM.

..BU GEZEGEN ÇOK GELİŞMİŞ BİR YERDİR..

İTİCİ ROKETLERİ İYİ ÇALIŞMAYAN BİR HAVA ÖTOBÜSÜ KULEYE ÇARPMAK ÜZERE!

ARACI ANİDEN DURDURMAMALIYIM..SARSINTI İÇERDEKİ YOLCULARIN YARALANMASINA YOL AÇABİLİR!

KAZAYI BAŞKA BİR ŞEKİLDE ÖNLEMELİYİM...

..KULENİN BİR PARÇASINI YERİNDEN ÇIKARTAYIM.

ÜSTÜN GÜCÜMÜ KULLANARAK, ARACIN ÇARPMAK ÜZERE OLDUĞU BÖLÜMÜ YERİNDEN ÇIKARTTIM..

VE GÖRÜNMEZ KUVVETİMLE DESTEK YAPARAK KULENİN YIKILMASINI ÖNLEDİM.

..BÖYLECE OTOBÜSÜN GEÇEBİLECEĞİ KADAR BİR YER AÇILMIŞ OLDU!

AZ SONRA, VARTOKS KULEYİ YENİDEN ESKİ HALİNE GETİRİR...

SELÂM VARTOKS! GEZEGENİMİZİN KORUYUCUSU BÜYÜK KAHRAMAN!

VARTOKS BÜYÜK BİR FELAKETİ DAHA ÖNLEDİ!

BUGÜN ÖNÜNE GEÇTİĞİM ÜÇÜNCÜ FELAKET OLUYOR BU!

HERHALDE YAPTIKLARIMI TAKDİR EDİYORLARDIR.. AMA BANA ÖYLE GELİYORKİ TİNOLA'YA GELDİĞİMDEN BERİ

..ÖNLEDİĞİM TÜM BU FELAKETLER KASTEN YARATILDI!

VARTOKS BİRKAÇ GÜN ÖNCE GİZLİCE TANIK OLDUĞU TÜYLER ÜRPERTİCİ BİRMANZARAYI HATIRLAR..

KRRYYMA!

HOLORN!

JUYYORR!

TİNOLALILAR GARİP ŞARKILAR SÖYLEYİP BÜYÜ YAPARAK İSTEDİKLERİ FELAKETİ YARATABİLİYORLAR!

BÖYLE KORKUNÇ BİR GÜCE SAHİP OLDUKLARI HALDE, NEDEN BİR KAHRAMANA İHTİYAÇ DUYSUNLAR.

BUNUN CEVABINI BULAMADIM.. VE TİNOLALILARA DÜNYADAKİ BAZI DOSTLARIMI ZİYARET EDECEĞİMİ SÖYLEYEREK, BURADAN AYRILDIM!

AMA GEZİMİN ASIL AMACI DOSTUM SÜPERMEN'DEN GİZLİCE YARDIM İSTEMEKTİ.. ONDAN BENİMLE BİRLİKTE...

BURAYA GELMESİNİ VE TİNOLALARIN NEDEN BANA İHTİYAÇ DUYDUKLARINI ORTAYA ÇIKARMASINI İSTEDİM.

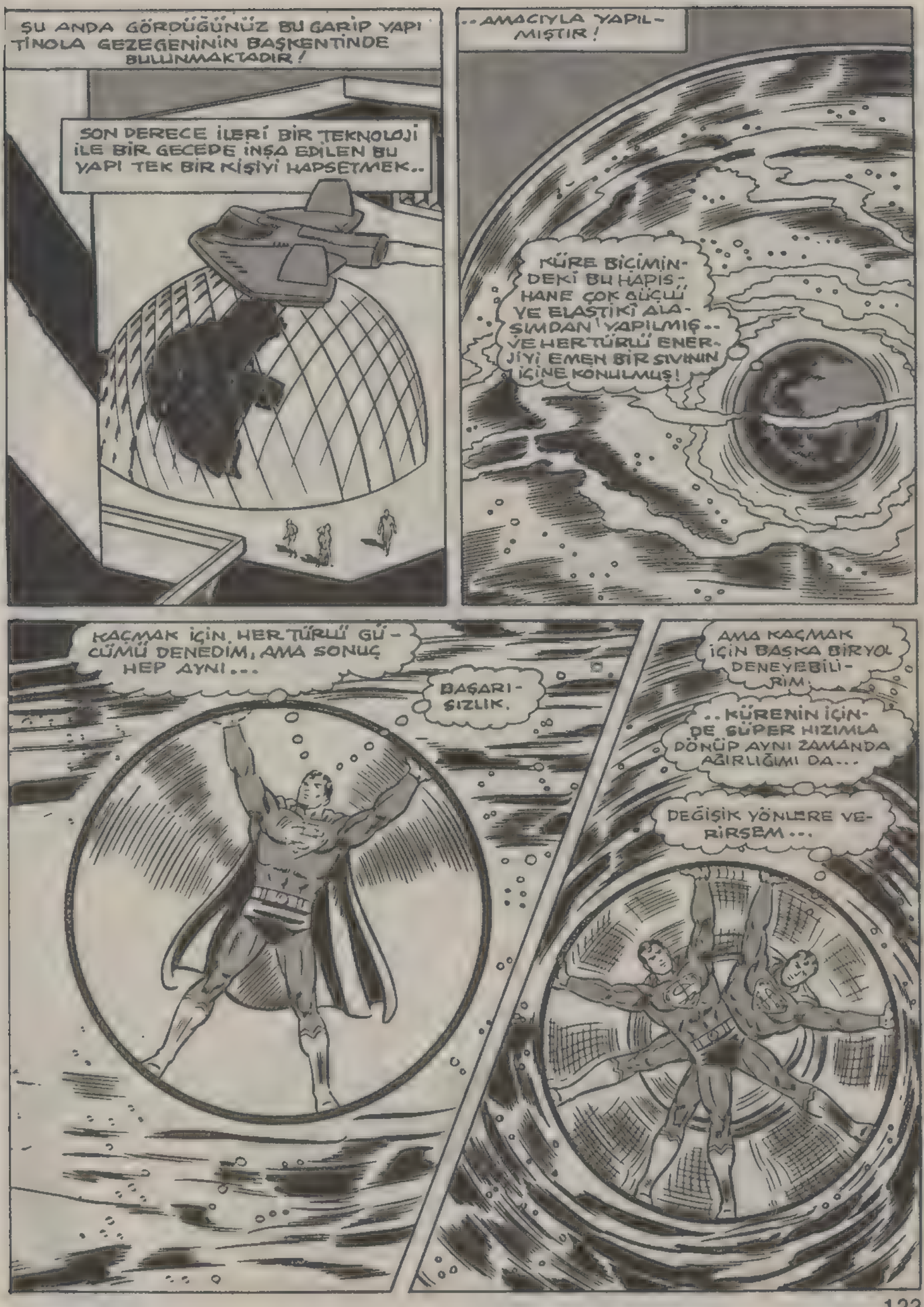
ŞU ANDA GÖRDÜĞÜNÜZ BU GARİP YAPI TİNOLA GEZEGENİNİN BAŞKENTİNDE BULUNMAKTADIR!
SON DERECE İLERİ BİR TEKNOLOJİ İLE BİR GECEDE İNŞA EDİLEN BU YAPI TEK BİR KİŞİYİ HAPSETMEK..
..AMACIYLA YAPILMIŞTIR!
KÜRE BİÇİMİNDEKİ BU HAPISHANE ÇOK GÜÇLÜ VE ELASTİKİ ALAŞIMDAN YAPILMIŞ.. VE HER TÜRLÜ ENERJİYİ EMEN BİR SIVININ İÇİNE KONULMUŞ!
KAÇMAK İÇİN HER TÜRLÜ GÜCÜMÜ DENEDİM, AMA SONUÇ HEP AYNI...
BAŞARISIZLIK.
AMA KAÇMAK İÇİN BAŞKA BİR YOL DENEYEBİLİRİM.
..KÜRENİN İÇİNDE SÜPER HIZIMLA DÖNÜP AYNI ZAMANDA AĞIRLIĞIMI DA...
DEĞİŞİK YÖNLERE VERİRSEM...

..KÜRE HIZ KAZANIP HAREKET ETMEYE BAŞLAR.

VE HIZI ARTTIKÇA İÇİNDE BULUNDUĞUM HÜCRENİN DIŞ DUVARLARINA BİR BİLARDO TOPU GİBİ ÇARPAR.

KÜRE BİR SÜRE ÇILGIN GİBİ DUVARLARA VURDUKTAN SONRA, İÇİNDE BULUNDUĞU SIVIDA HIZINI KAYBEDEREK YAVAŞLAR..

YARARI YOK! ENERJİYİ EMEN SIVI TÜM GÜCÜMÜ ETKİSİZ HALE GETİRDİ

BENİ BURAYA HAPSEDENLER HERHALDE KAÇMA ÇABALARIMI İZLEMİŞLERDİR.

ZATEN KAÇMAK İÇİN BÖYLE BİR ÇABA GÖSTERMESEYDİM, TİNOLALILAR DAHA ÇOK KUŞKULANIRLARDI.

ŞİMDİ DAHA ÖNEMLİ ŞEYLERE DÖNELİM.

NELER OLUYOR? SÜPERMEN YABANCI BİR GEZEGENDE İÇİNE DÜŞTÜĞÜ KÖTÜ DURUMDAN NASIL KURTULACAK?

SÜPER GÜCÜMÜN HEPSİNİ KULLANSAYDIM, HERHALDE BURADAN KAÇMAYI BAŞARIRDIM!

AMA O ZAMAN TÜM GÜCÜMÜ YİTİRECEĞİMDEN, VARTOKS'A YARDIM EDEMEZDİM.

BİR AN İÇİN, ÇELİK ADAM TİNOLA'YA GELDİĞİ...

...GÜNÜ DÜŞÜNÜR..

SANA TEKRAR KARŞIMA ÇIKMAMANI SÖYLEMİŞTİM SÜPERMEN!

SÜPER GÜÇLERİNLE BAŞKA GEZEGENLERE SALDIRABİLİRSİN...

...AMA TİNOLA'YA SALDIRMANA İZİN VEREMEM! BEN BU GEZEGENİ VE İNSANLARINI KORUMAYA AND İÇTİM!

ÖYLEYSE.. BU SÖZÜNÜ YERİNE GETİREMİYECEKSİN, DOSTUM!

VARTOKS DÜNYAYA GELDİĞİNDE, GİZLİ BİR MESAJLA BENDEN YARDIM İSTEMİŞTİ.

TİNOLALILARIN KENDİSİNİ İZLEDİĞİNİ BİLİYORDU EĞER KENDİ ARZUSUYLA GERİ DÖNMEZSE, ONU ZORLA TİNOLA'YA GÖTÜRECEKLERİNİN DE BİLİNCİNDEYDİ.

VARTOKS'UN PLÂNINA GÖRE, BENİM TİNOLA'YA ONA YARDIM ETMEK İÇİN GELDİĞİMİ TİNOLALILAR BİLMEYECEKTİ.

WHOMP

"BU PLÂNA GÖRE, BEN DE ESKİDEN BERİ VARTOKS'UN BAŞ DÜŞMANI OLAN KÖTÜ BİR ADAM ROLÜNÜ OYNAYACAKTIM!

"TİNOLALILARIN OYNADIĞIMIZ OYUNA İNANMASI İÇİN, VARTOKS İLE BEN BÜYÜK BİR KAVGA SAHNELEDİK.

SANA YAPTIĞIM UYARILARA DAHA ÖNCE KULAK VERMELİYDİN, SÜPERMEN

BU KAVGAYI BEN KAYBETTİM VE YERE SERİLDİM!

CESUR KORUYUCUNUZ VARTOKS BİZİ YİNE KURTARDI!

BU ŞEYTAN SÜPERMEN'E DİKKAT EDİN, DOSTLARIM! ONU ÇOK GÜVENLİ YERE HAPSETMENİZİ ÖNERİYORUM.

"BU HEM VARTOKS'UN HEM DE BENİM İSTEDİĞİM BİRŞEYDİ.

KAÇMA NUMARASINI DA BİTİRDİĞİME GÖRE, ŞİMDİ GERÇEK GÖREVİME DÖNÜP ÇEVREYİ GÖZETLEYEYİM.

ŞANSIM VARMIŞ Kİ İÇİNDE HAPSOLDUĞUM SIVI X IŞINIMI VE SÜPER DUYMA GÜCÜMÜ KULLANMAMA ENGEL OLMUYOR!

TABİÎ TİNOLALILAR DA BENİM BÖYLE ÜSTÜN YETENEKLERE SAHİP OLDUĞUMU TAHMİN EDEMEZLER.

VAY CANINA! ŞÜPER GÖRÜŞÜME GÖRE, BİR YÜKSEK ŞÛRA TOPLANTISI YAPILIYOR!

MOKSUMBRA SABIRSIZLANIYOR! RUHU!

AÇLIĞI GİTTİKÇE ARTIYOR VE HİDDETTEN ALEV GİBİ PARLIYOR!

ÜMİT EDELİM Kİ MUHTEŞEM MOKSUMBRA BİRAZ DAHA SABIRLI OLABİLİRSİN!

AKSİ HALDE SONUMUZ ÇOK KORKUNÇ OLUR...

..EĞER KURBANIMIZI ZAMANINDA SEÇEMEZ VE ONA YETERİ KADAR KOZMİK IŞIN VERİP İLÂHIMIZA SUNAMAZSAK...

..MOKSUMBRA SUNDUĞUMUZ KURBANI REDDEDER..VE BİZİ TERKEDER!

VE MOKSUMBRA'NIN KUTSAL IŞINI ÜZERİMİZDE OLMAYINCA, TÜM SİHİRLİ GÜÇLERİMİZİ KAYBEDERİZ!

EĞER VARTOKS İLÂHIMIZIN HOŞUNA GİTMEZSE, ONUN YERİNE ARAMIZDA BULUNAN DİĞER SÜPER YARATIĞI KULLANABİLİRMİYİZ?

HAYIR! YAPTIĞIMIZ ARAŞTIRMALARA GÖRE SÜPERMEN'İN GÜÇLERİ VARTOKS'UN GÜÇLERİNDEN TAMAMEN FARKLI BİR NİTELİKTE!

SÜPERMEN'E NE KADAR KOZMİK IŞIN VERİRSEK VERELİM, İLAHIMIZ ONU YEMEK İSTEMEZ!

AMAN TANRIM! DUYDUĞUM BU SÖZLER GERÇEK Mİ?

VARTOKS İLE BENDEN, SANKİ TANRIYA KURBAN EDİLECEK KUZUYMUŞUZ GİBİ BAHSEDİYORLAR!

ÇELİK ADAM SÜPER GÖRÜŞÜYLE VARTOKS'U ARAR VE BULUR...
İŞTE ORADA.. YİNE BİR KAHRAMANLIK PEŞİNDE!
KORKTUĞUM BAŞIMA GELDİ! KIZIL-ÖTESİ IŞINIMLA VARTOKS'UN VÜCUDUNA GÖRÜNMEYEN KOZMİK IŞINLAR GÖNDERDİKLERİNİ GÖRDÜM.

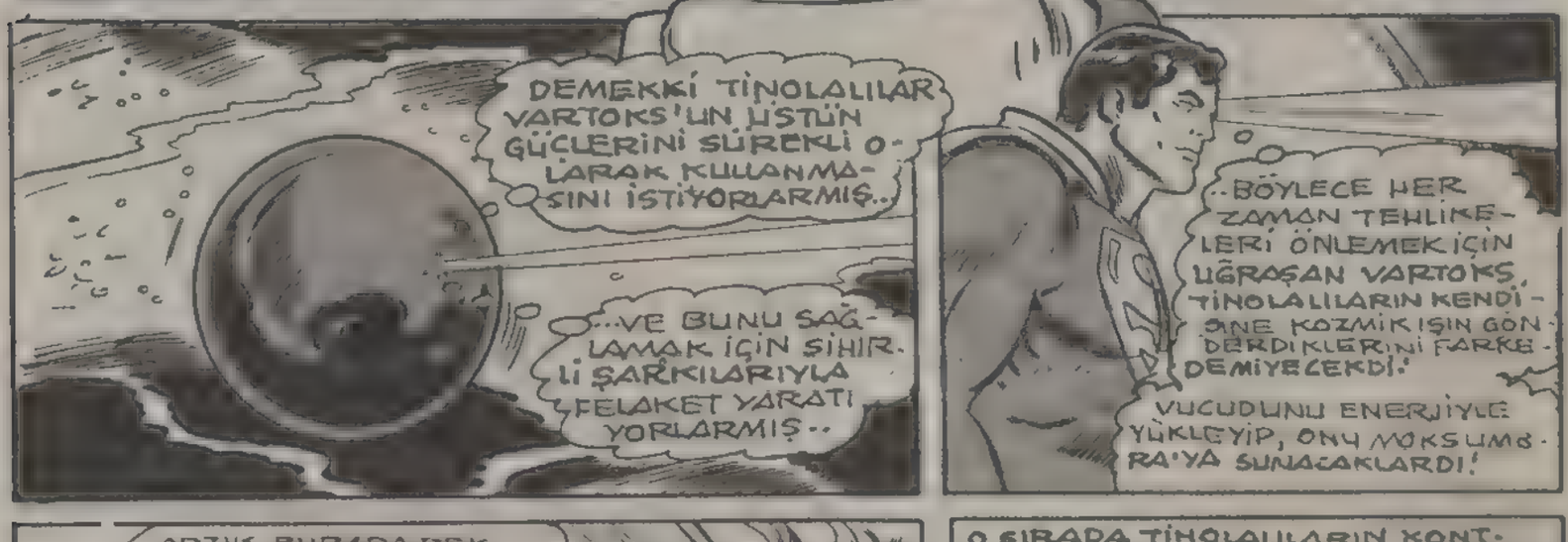
DEMEKKİ TİNOLALILAR VARTOKS'UN ÜSTÜN GÜÇLERİNİ SÜREKLİ OLARAK KULLANMASINI İSTİYORLARMIŞ..
...VE BUNU SAĞLAMAK İÇİN SİHİRLİ ŞARKILARIYLA FELAKET YARATIYORLARMIŞ..
..BÖYLECE HER ZAMAN TEHLİKELERİ ÖNLEMEK İÇİN UĞRAŞAN VARTOKS, TİNOLALILARIN KENDİSİNE KOZMİK IŞIN GÖNDERDİKLERİNİ FARKEDEMİYECEKDİ!
VÜCUDUNU ENERJİYLE YÜKLEYİP, ONU MOKSUMA'YA SUNACAKLARDI!

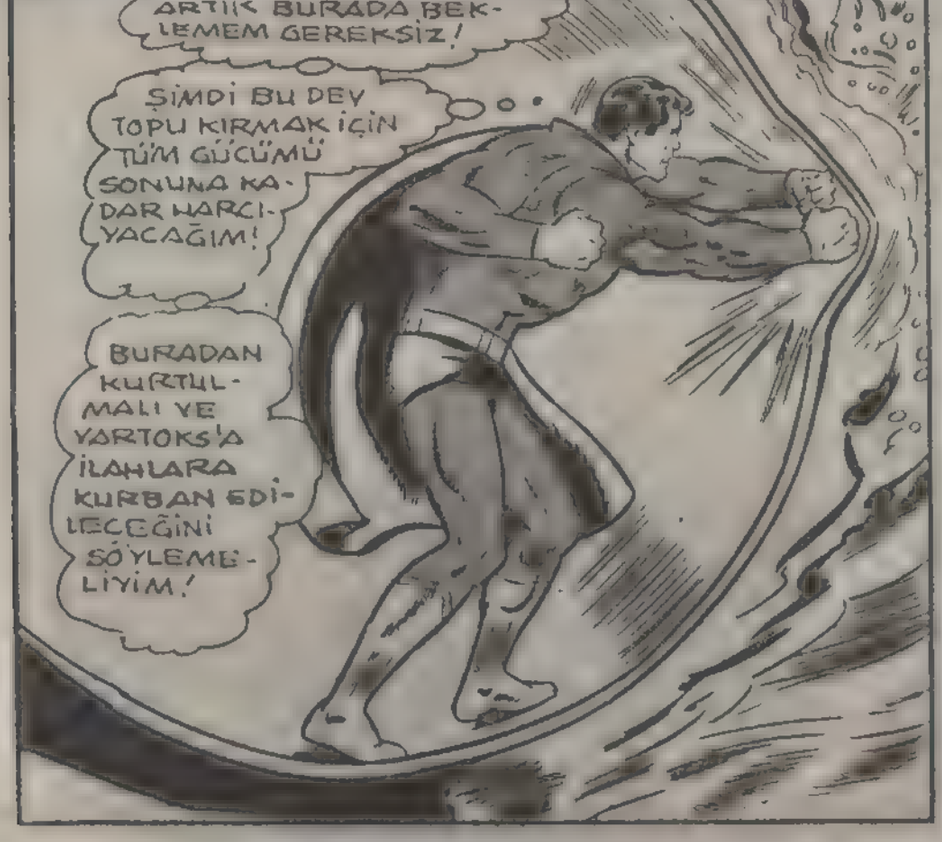
ARTIK BURADA BEKLEMEM GEREKSİZ!
ŞİMDİ BU DEV TOPU KIRMAK İÇİN TÜM GÜCÜMÜ SONUNA KADAR HARCIYACAĞIM!
BURADAN KURTULMALI VE VARTOKS'A İLAHLARA KURBAN EDİLECEĞİNİ SÖYLEMELİYİM!

O SIRADA TİNOLALILARIN KONTROL ODASINDA..
BAK.. SÜPERMEN YİNE KAÇMAYA ÇALIŞIYOR.. AMA BU KEZ ESKİSİNDEN DAHA GÜÇLÜ!
DUVARLARA VURARAK KÜRE BİÇİMİNDEKİ HÜCREYİ PARÇALAMAYA ÇALIŞIYOR...

ÇABUK ACİL DURUMLARDA YARARLANDIĞIMIZ ÖNLEMİ KULLANALIM!

EĞER HESAP VERMEDEN KAÇARSA, RUHU, ÇOK KIZAR!

İLAHIMIZIN KURBANI YİYİP YİYEMİYECEĞİNİ ANLIYABİLMEK İÇİN ÇOK GELİŞMİŞ BİR AYGIT KULLANIYORUZ!

BU AYGITIN VERDİĞİ BİLGİYE GÖRE, KIRMIZI GÜNEŞ ENERJİSİ SÜPERMEN'İ ETKİLİYOR!

KÜRE, GİDEREK DAHA ÇOK PARILDAYAN KIRMIZI BIR IŞIK YAYAR VE...

PHZZZZZZT

GÖRÜYORSUN YA, BU YABANCI YARATIK BAŞIMIZA NE DERTLER AÇTI!

AMA BİLİM ADAMLARIMIZ..

..YANILMIYORSA, ARTIK İŞİ BİTİKTİR!

UUHH! KÜRE KÜÇÜK BİR BAŞLIĞA DÖNÜŞTÜ... VE BEYNİME SÜREKLİ KIRMIZI GÜNEŞ ENERJİSİ GÖNDERİYOR!

BU IŞIN TÜM VÜCUDUMU FELCE UĞRATTI..

K-KONUŞMAYA BİLE GÜCÜM YOK! VARTOKS'A OLANLARI BİR HABER VEREBİLSEM!

TANRIYA ŞÜKÜR HALA DÜŞÜNEBİLİYORUM!

AMA BİRŞEYE YARAMIYOR.. VARTOKS'LU, KADERİNE TERKEDİYORUM!

BİR SÜRE SONRA TİNOLA'DA GÜNEŞ BATARKEN BİR TÖREN HAZIRLIKLARI YAPILMAKTADIR...

...GEZEGENİMİZİN KORUYUCUSU VARTOKS'UN DA BELİRTTİĞİ GİBİ, SÜPERMEN TÜM GALAKSİYE ZARAR VEREN BİR HAYDUTTUR...

..KENTİMİZE YAPTIĞI SALDIRIYI DA DİKKATE ALARAK..

...MAHKEMEMİZ SÜPERMEN'İ ÖLÜME MAHKÛM ETMİŞTİR!

KEŞKE VARTOKS BURADA OLUP ADALETİN GERÇEKLEŞTİĞİNİ GÖRSEYDİ.

..AMA O ŞİMDİ DEVRİYE GEZİYOR!

TÜM BU OLAYLAR BANA TUZAK GİBİ GÖRÜNÜYOR!

EĞER VARTOKS'U İYİ TANIYORSAM, ŞİMDİ BU GÜLÜNÇ MAHKEMEYİ İZLİYORDUR...

..VE BENİ ÖLDÜRECEKLERİ İÇİN KENDİNİ SUÇLUYORDUR. ÇÜNKÜ BENİM KÖTÜ BİR HAYDUT ROLÜNÜ OYNAMAM ONUN FİKRİYDİ!

KUŞKUSUZ VARTOKS BENİ KURTARMAYA ÇALIŞACAKTIR.. TİNOLALILARIN İSTEDİĞİ DE BU HERHALDE.

ROKET SENİ UZAYIN DERİNLİKLERİNE FIRLATIYOR, SÜPERMEN ORADA İLAHIMIZLA KARŞILAŞACAKSIN YANİ...

...MORGUNIBRA'YLA!

ROKET ÇELİK ADAMO KADAR HIZLI FIRLATIR Kİ BİRKAÇ SANİYE İÇİNDE TİNOLA ATMOSFERİNİ GEÇER VE UZAY BOŞLUĞUNA ULAŞIR...

MOKSUMBRA! BU, VARTOKS'U KURBAN .. ETMEYİ DÜŞÜNDÜKLERİ İLAH!

ANLADIĞIM KADARIYLA..

..MOKSUMBRA TİNOLA'YI DÜZENLİ OLARAK ZİYARET EDEN BİR TANRI.. ONUN YAYDIĞI BİR IŞIN TİNOLALILARA SINIRLI GÜÇLER KAZANDIRIYOR!

İŞTE.. TAM KARŞIMDA!

AMA SON ZAMANLARDA YAYDIĞI IŞIN AZALMIŞ OLMALI Kİ TİNOLALILAR VARTOKS'TAN YARARLANMAYI DÜŞÜNDÜLER.

MOKSUBRA'YA YİTİRDİĞİ ENERJİYİ TEKRAR KAZANDIRMAK İÇİN VARTOKS'U KURBAN ETMEK İSTEDİLER!

İŞTE VARTOKS BENİ KURTARMAYA GELİYOR.. TAM TİNOLALILARIN İSTEDİĞİ GİBİ!

VARTOKS ONLARIN ELİNDE OYUNCAK OLMUŞ!

ENDİŞELENME DOSTUM.. UMARIM SENİ TERKETTİĞİMİ SANMADIN!

BU KABUSTAN İKİMİZ BERABERCE KURTULACAĞIZ!

DUR, VARTOKS.. TUZAĞA DÜŞTÜK! KURBAN BEN DEĞİLİM, SENSİN!

NORMAL SES UZAYDA YAYILAMAZ, AMA SÜPERMEN'LE VARTOKS ULTRA-DALGA BOYUNDAN KONUŞMAKTADIR.

ŞU UĞURSUZ ALETİ KAFANDAN ÇIKARINCA YENİDEN SÜPER GÜÇLERİNE KAVUŞURSUN!
ŞİMDİ GİDELİM SONRA ANLATIRIM!
HANGİ TUZAKTAN SÖZEDİYORSUN?
AMA KAHRAMANLARIMIZ HAREKET ETMEYE FIRSAT BULAMADAN..
GÖRÜNMEZ BİR KUVVET BENİ İÇİNE ÇEKİYOR.. ÜSTÜN GÜÇLERİM İŞE YARAMIYOR.
SIKI DUR! YA İKİMİZ BİRLİKTE GİDERİZ YA DA HİÇBİRİMİZ!
UNNG' MOKSUMBRA'NIN KUVVETİ İKİMİZİN TOPLAM GÜCÜNDEN BİLE DAHA FAZLA!
SEN.. KENDİNİ KURTARABİLİRSEN.. KURTAR SÜPERMEN..
İÇİMİ GARİP DUYGULAR KAPLADI..
HİÇ.. BU KADAR HUZURLU.. OLMAMIŞTIM...
AMAN TANRIM! VARTOKS YAVAŞ YAVAŞ KAYBOLUYOR!
MOKSUMBRA ONUN HAYAT DOLU TÜM GÜÇLERİNİ EMMEYE BAŞLADI HERHALDE..
.. BUNUN ETKİSİYLE VARTOKS SAYIKLIYOR!
ÖVÜNDÜĞÜMÜZ TÜM GÜÇLERİMİZE RAĞMEN VARTOKS İLE BEN HİÇBİR ŞEY YAPAMIYORUZ!
KEŞKE ONUN YERİNE KURBAN BEN OLSAYDIM..
.. TABİİ ÇÖZÜM YOLUNU BULDUM!!

O SIRADA TİNOLA GEZEGENİNDE...
AHHH! MOKSUMBRA'NIN GÜÇLÜ IŞINLARINI ALINCA YENİDEN KUVVETLENMEYE BAŞLADIK!
AZ SONRA SİHİRLİ GÜÇLERİMİZE TÜMÜYLE KAVUŞACAĞIZ!
MOKSUMBRA ZİYAFETTEN HOŞLANDI HERHALDE
VARTOKS.. BENİ DİNLE!
MOKSUMBRA'NIN SENİ YİYEBİLMESİNİ SAĞLAMAK İÇİN, TİNOLALILAR SANA KOZMİK IŞIN VERDİLER!
ŞİMDİ SÖYLEDİĞİMİ YAP.. BU SENİN SON ŞANSIN..
PEKALA, SÜPERMEN.. ÇALIŞACAĞIM.. AMA KORKUYORUM.. ARTIK GÜCÜM.. KALMADI..
HAYIR.. GÜCÜM VAR!
YAPAMIYORUM... GÜCÜMÜ TOPLAYAMIYORUM...
GAYRET EDERSEN BAŞARIRSIN.. HÂLÂ UMUT VAR!
TAMAM.. BÖYLE DEVAM ET.. ÇOK GÜ-

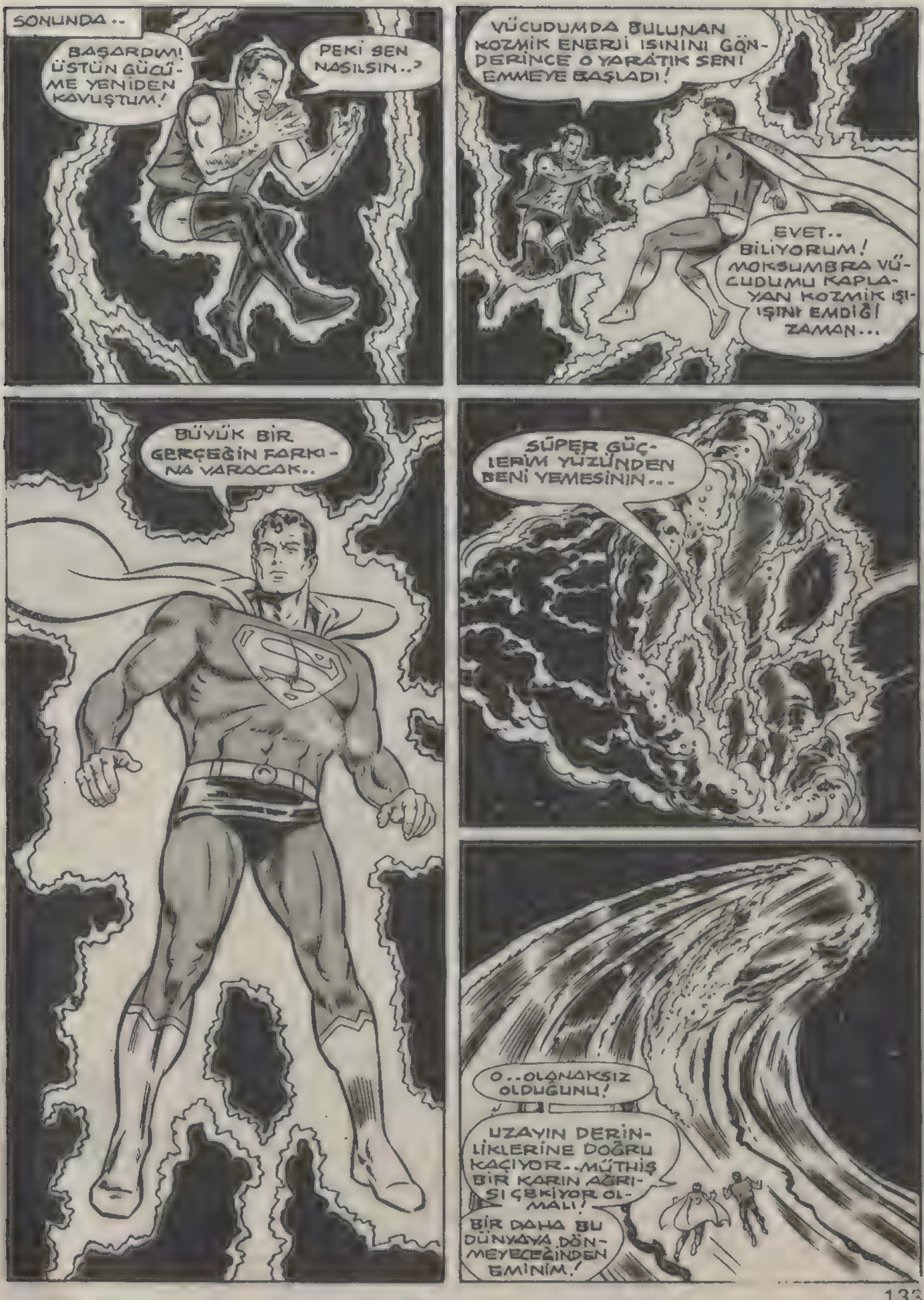
SONUNDA..
BAŞARDIM! ÜSTÜN GÜCÜME YENİDEN KAVUŞTUM!
PEKİ SEN NASILSIN..?
VÜCUDUMDA BULUNAN KOZMİK ENERJİ ISININI GÖNDERİNCE O YARATIK SENİ EMMEYE BAŞLADI!
EVET.. BİLİYORUM! MOKSUMBRA VÜCUDUMU KAPLAYAN KOZMİK IŞI- IŞINI EMDİĞİ ZAMAN...
BÜYÜK BİR GERÇEĞİN FARKINA VARACAK..
SÜPER GÜÇLERİM YÜZÜNDEN BENİ YEMESİNİN...
O..OLANAKSIZ OLDUĞUNU!
UZAYIN DERİNLİKLERİNE DOĞRU KAÇIYOR..MÜTHİŞ BİR KARIN AĞRISI ÇEKİYOR OLMALI!
BİR DAHA BU DÜNYAYA DÖNMEYECEĞİNDEN EMİNİM!

SONRA..

ANLAMIYORUM, VARTOKS! BU VAHŞİ KUDRET DELİSİ İNSANLARIN SANA YAPTIKLARINDAN SONRA..

..HALÂ BU GEZEGENDE KALMAYI NASIL İSTERSİN?

ASIL ÖNEMLİ OLAN DA BU SÜPERMEN!

MOKSUMBRA'NIN GİTMESİNDEN SONRA, TİNOLALILAR DEĞER YARGILARINI ÇARPITAN SİHİRLİ GÜÇLERİNİ KAYBETTİLER!

ASIL ŞİMDİ KENDİLERİNE YOL GÖSTERECEK BİR KOORUCUYA İHTİYAÇLARI VAR!

SENİ ANLIYORUM, VARTOKS... BELKİ DE HAYALİNDE YAŞATTIĞIN DÜNYAYI BURADA BULDUN!

O HALDE HOŞÇAKAL..

..BİR GÜN GELECEK YENİDEN KARŞILAŞACAĞIZ SEVGİLİ DOSTUM!

LANA'YA DA LÜTFEN DURUMU ANLAT... DÜNYAYA NEDEN GELEMEDİĞİMİ VE ONU BURAYA NEDEN GETİREMEDİĞİMİ AÇIKLA...

TABİİ SÖYLERİM, VARTOKS...

SÜPERMEN TEKRAR DÜNYAYA DÖNDÜĞÜNDE...

NEEE? CİDDİ OLAMAZSIN, KLARK KENT!

TELEFONA SIRF BU YÜZDEN CEVAP VERMEDİĞİNE İNANMAMIZI MI BEKLİYORSUN?

LOIS, BEN DOKTORUN...

..ÖĞÜTLERİNİ YERİNE GETİRDİM!

İÇ KULAK İLTİHABIM YÜZÜNDEN, TELEFONLA KONUŞMANIN BANA ÇOK ACI VERECEĞİNİ SÖYLEDİ!

BİLİYORSUN ACIYA DA HİÇ DAYANAMAM...!

BU MACERANIN SONU

ŞİMŞEK ADAM!

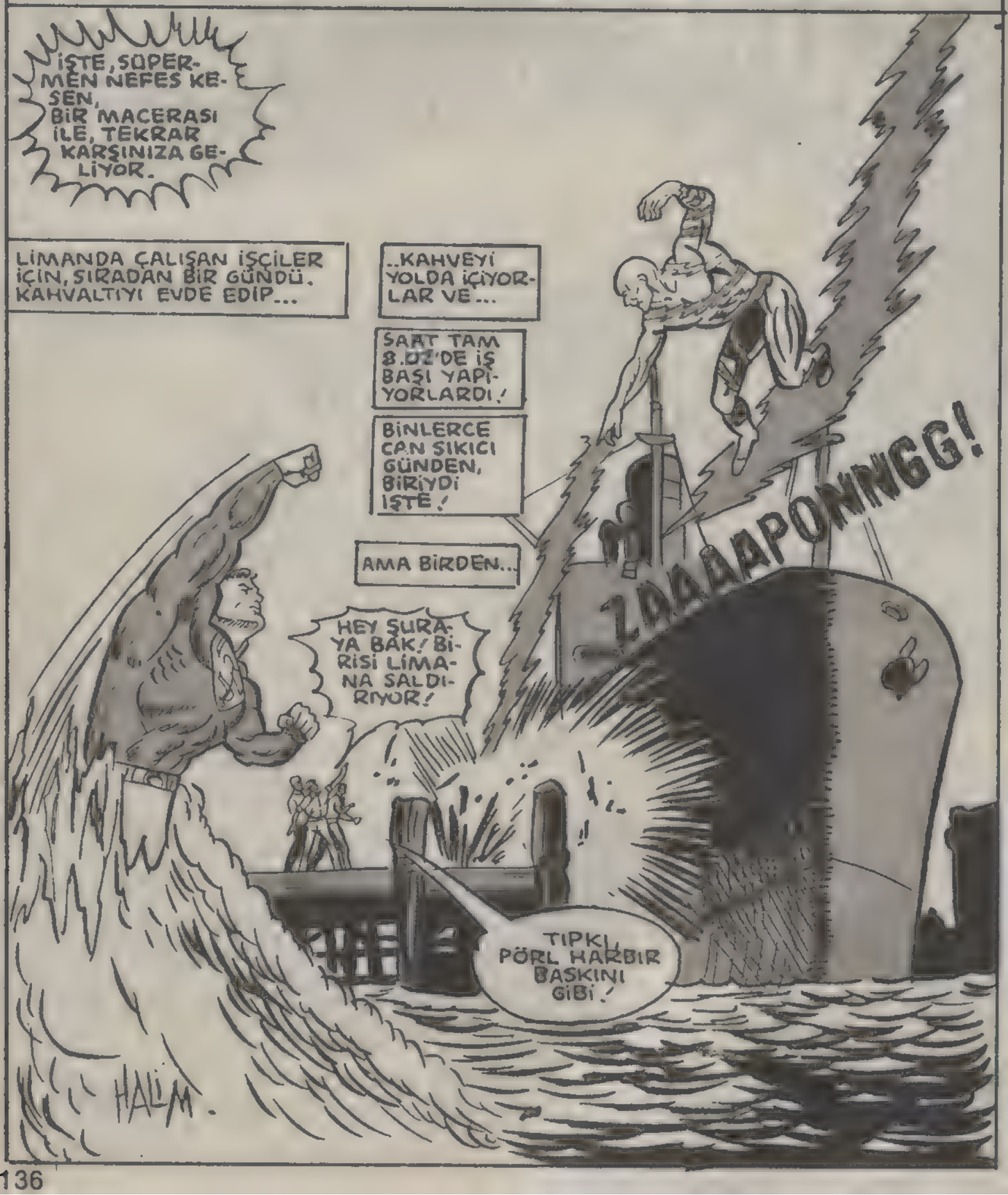
İŞTE, SÜPERMEN NEFES KESEN, BİR MACERASI İLE, TEKRAR KARŞINIZA GELİYOR.
LİMANDA ÇALIŞAN İŞÇİLER İÇİN, SIRADAN BİR GÜNDÜ. KAHVALTIYI EVDE EDİP...
..KAHVEYİ YOLDA İÇİYORLAR VE...
SAAT TAM 8.02'DE İŞ BAŞI YAPIYORLARDI!
BİNLERCE CAN SIKICI GÜNDEN, BİRİYDİ İŞTE!
AMA BİRDEN...
HEY ŞURAYA BAK! BİRİSİ LİMANA SALDIRIYOR!
ZAAAAPONNGG!
TIPKI PÖRL HARBOR BASKINI GİBİ!
HALİM.

KORKMAYIN! BAKIN SUPİ YETİŞTİ! ŞİMDİ ONUN HAKKINDAN GELİR!
SÜPERMEN BU MU?
BU OLANLARI KARIMA ANLATINCA, KÜÇÜK DİLİNİ YUTACAK!
S.T.A.R. LABORATUARI
DİKKAT!
İYİ Kİ SU ENERJİSİNİ KONTROL ETMEK ÜZERE BURADAN GEÇİYORMUŞUM!
YOKSA ŞU HERİFİ GÖREMEYECEKTİM...
..AKLINCA BİRŞEYLER YAPMAYA ÇALIŞIYOR!
SÜPERMEN'İN BAHSETTİĞİ ENERJİ, UZAYDA KULLANILAN BİR ENERJİDİR!
BENDEN KAÇMIYOR!
UUAAAAHH!
ALLAH KAHRETSİN ÜZERİNDE ELEKTRİK AKIMI VARMIŞ! 1000 KİŞİYİ ÖLDÜRMEYE YETECEK KADAR DA GÜÇLÜ...
...BENİ BİLE GERİ TEPTİ!
KRATSCH!

BU NASIL BİRŞEY? SANKİ AYAKLI BİR JENERATÖR! ÖMRÜMDE BÖYLE BÜYÜK BİR ŞOK GEÇİRMEMİŞTİM...
...SANKİ CANLI BİR YILDIRIM GİBİ!
YER SARSILMAYA BAŞLADI..YÜCE KİRİPTON NELER OLUYOR?
ÇOK BASİT SÜPERMEN! İLK BAŞTA ŞİMŞEK OLARAK GÖRÜNÜYORUM! AMA BU BENİM İLK HALİM!
ŞU ATA SÖZÜNÜ HATIRLARSIN HERHALDE! ŞİMŞEKLERİN ARDINDAN, GÖK GÜRÜLTÜSÜ GELİR!
İŞTE BENİM ASIL KİMLİĞİM DE ORTAYA ÇIKTI!
KRA-BUMMM
KRA-BUUUMM
RÜYA MI GÖRÜYORUM ACABA? ÇIKARDIĞI BU KORKUNÇ GÜRÜLTÜ...
GİT GİDE ARTIYOR!
ÇOK GÜÇLÜ OLDUĞU KESİN!

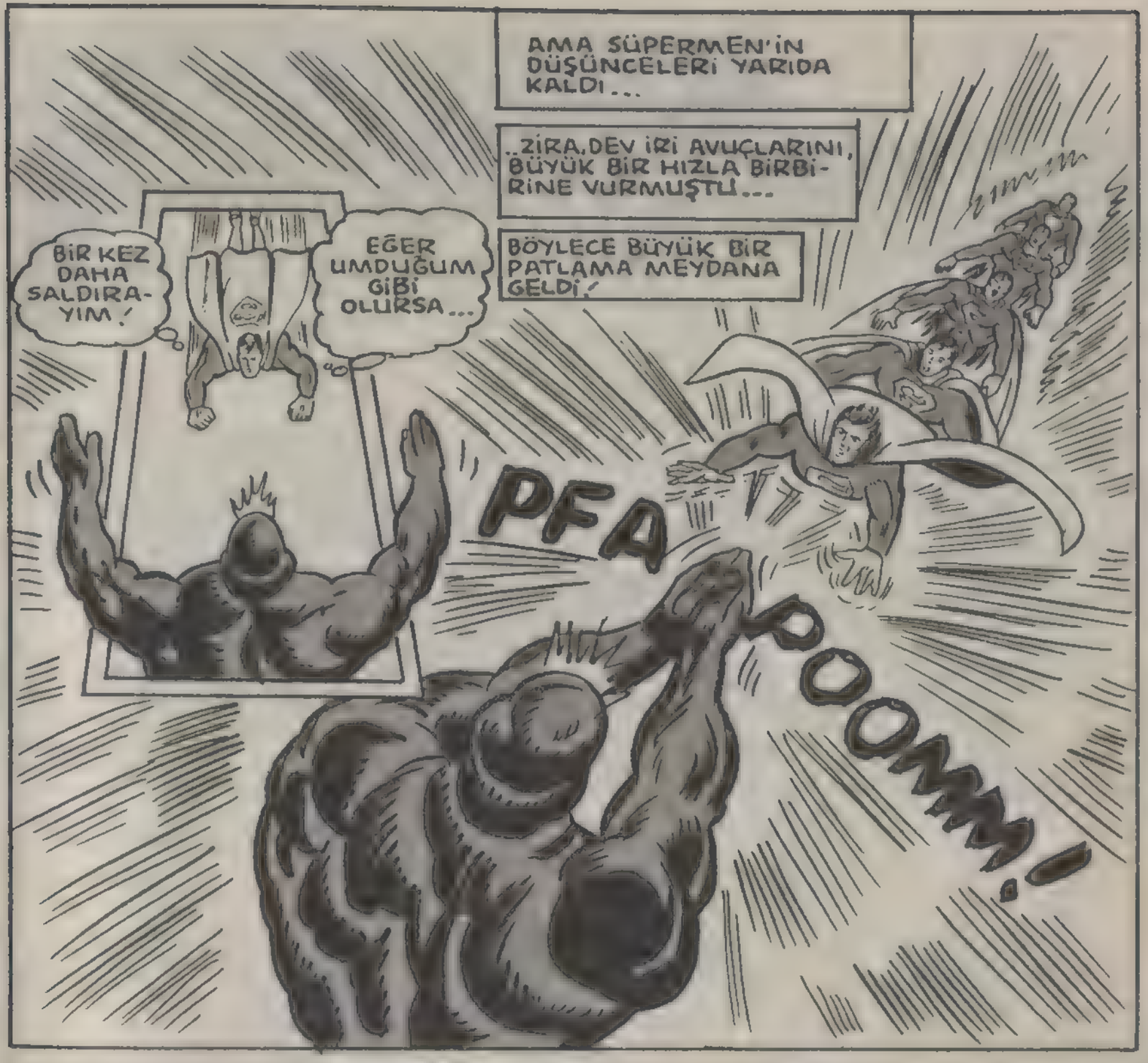
AMA SÜPERMEN'İN DÜŞÜNCELERİ YARIDA KALDI...
..ZİRA, DEV İRİ AVUÇLARINI, BÜYÜK BİR HIZLA BİRBİRİNE VURMUŞTU...
BÖYLECE BÜYÜK BİR PATLAMA MEYDANA GELDİ!
BİR KEZ DAHA SALDIRAYIM!
EĞER UMDUĞUM GİBİ OLURSA...
PFA
POOMM!

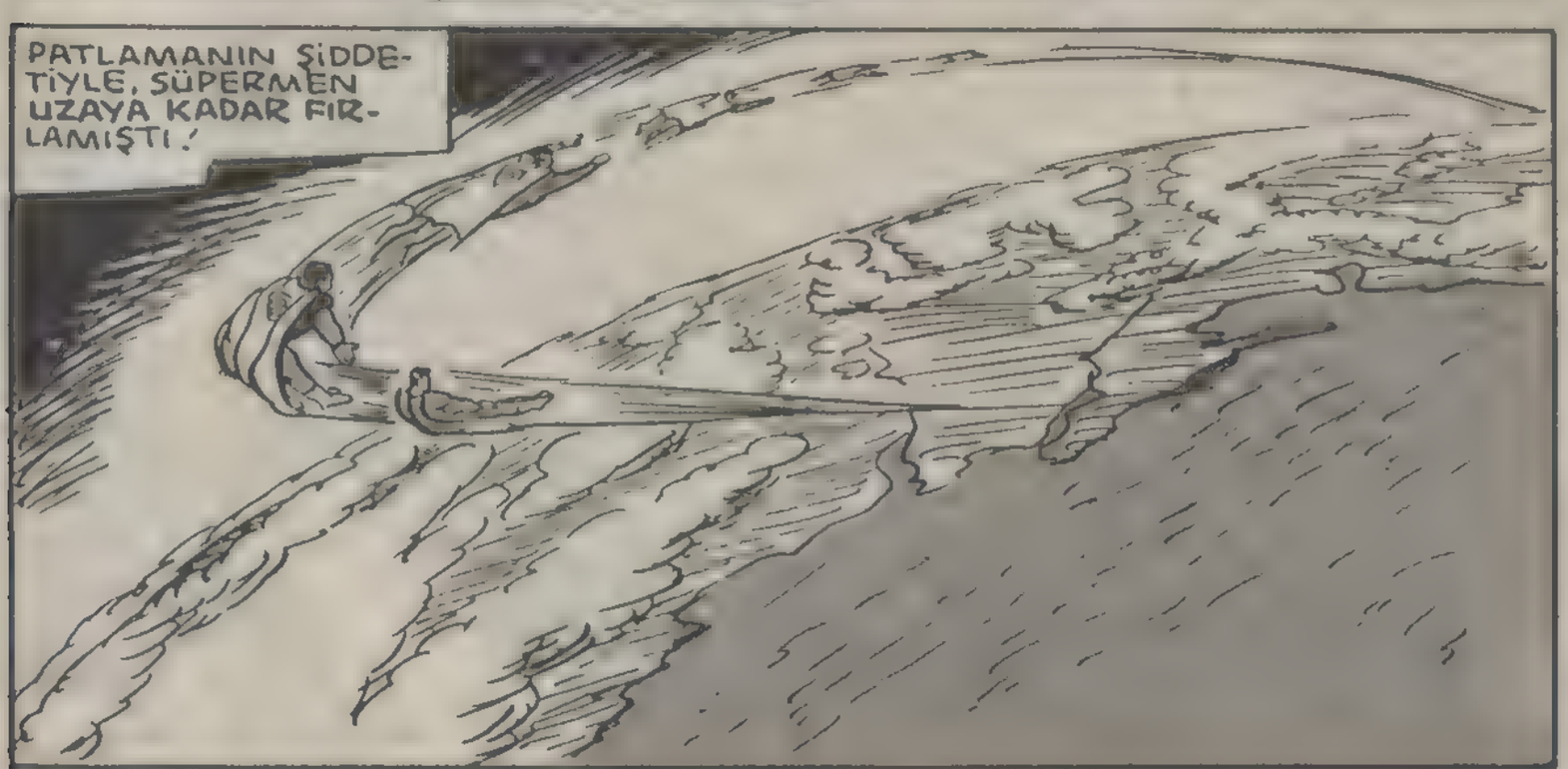
PATLAMANIN ŞİDDETİYLE, SÜPERMEN UZAYA KADAR FIRLAMIŞTI!

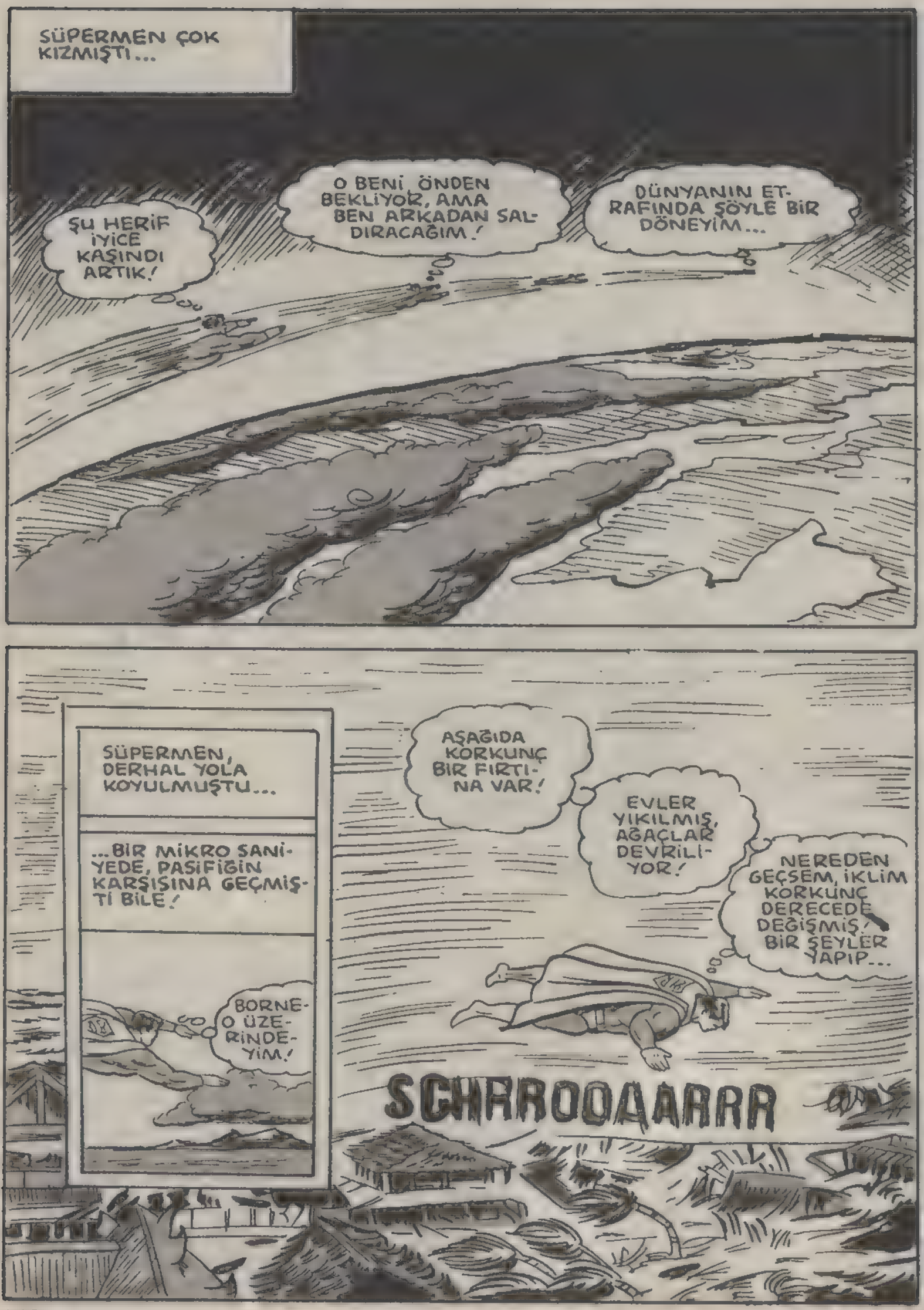
SÜPERMEN ÇOK KIZMIŞTI...
ŞU HERİF İYİCE KAŞINDI ARTIK!
O BENİ ÖNDEN BEKLİYOR, AMA BEN ARKADAN SALDIRACAĞIM!
DÜNYANIN ETRAFINDA ŞÖYLE BİR DÖNEYİM...
SÜPERMEN, DERHAL YOLA KOYULMUŞTU...
...BİR MİKRO SANİYEDE, PASİFİĞİN KARŞISINA GEÇMİŞTİ BİLE!
BORNEO ÜZERİNDEYİM!
AŞAĞIDA KORKUNÇ BİR FIRTINA VAR!
EVLER YIKILMIŞ, AĞAÇLAR DEVRİLİYOR!
NEREDEN GEÇSEM, İKLİM KORKUNÇ DERECEDE DEĞİŞMİŞ! BİR ŞEYLER YAPIP...
SCHRROOAARRR

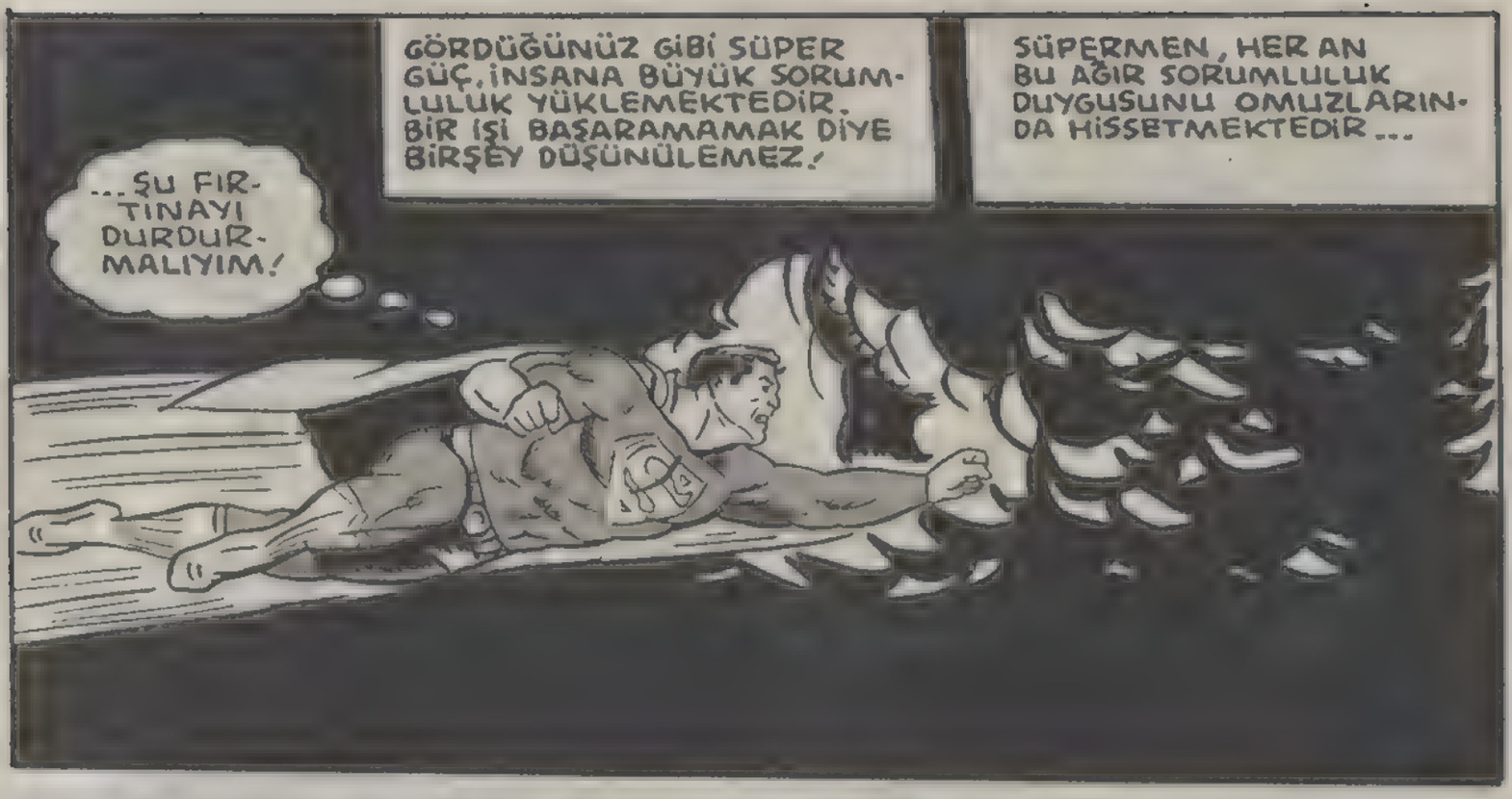
...ŞU FIRTINAYI DURDURMALIYIM!
GÖRDÜĞÜNÜZ GİBİ SÜPER GÜÇ, İNSANA BÜYÜK SORUMLULUK YÜKLEMEKTEDİR. BİR İŞİ BAŞARAMAMAK DİYE BİRŞEY DÜŞÜNÜLEMEZ!
SÜPERMEN, HER AN BU AĞIR SORUMLULUK DUYGUSUNU OMUZLARINDA HİSSETMEKTEDİR...

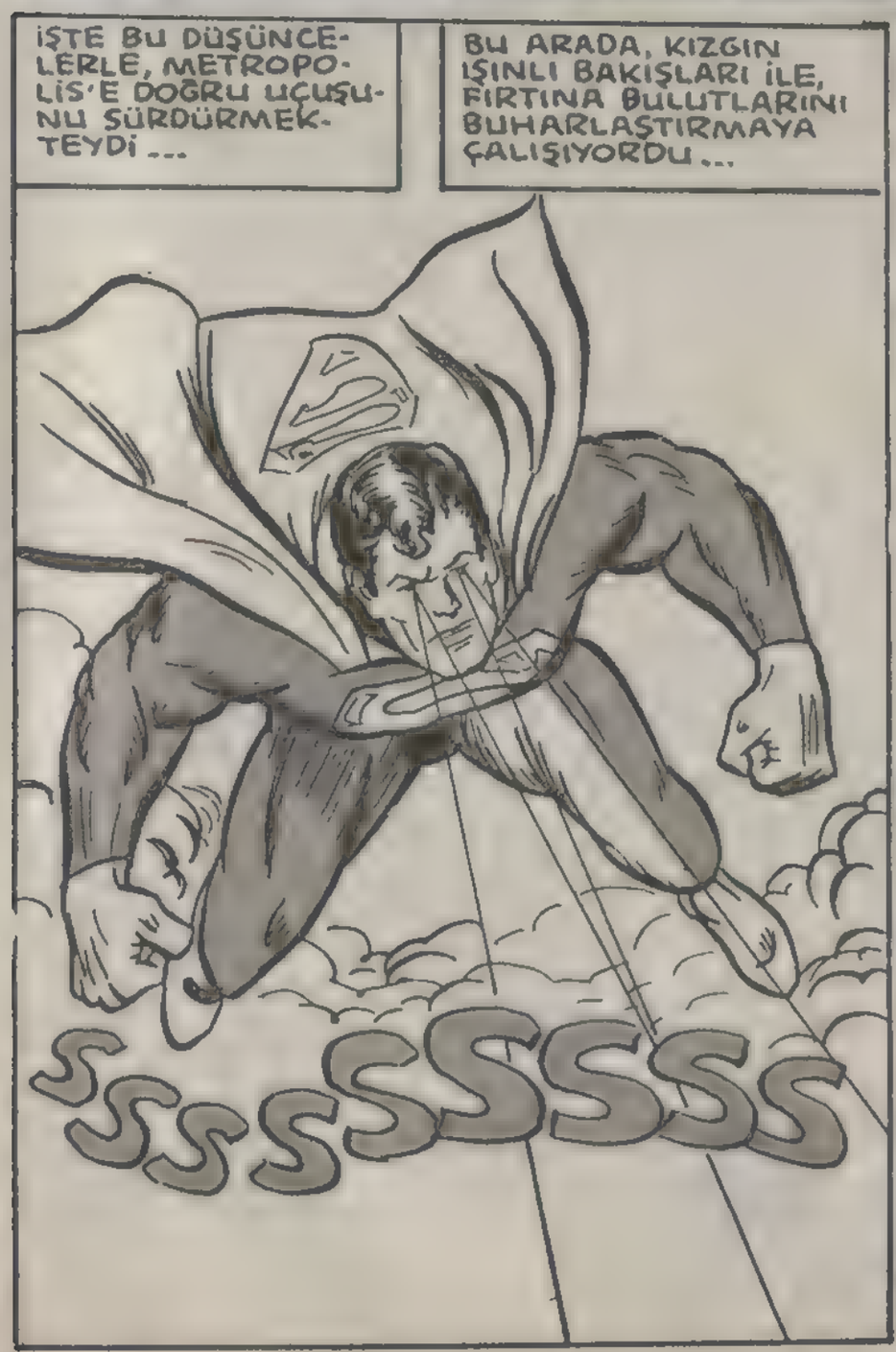
İŞTE BU DÜŞÜNCELERLE, METROPOLİS'E DOĞRU UÇUŞUNU SÜRDÜRMEKTEYDİ...
BU ARADA, KIZGIN IŞINLI BAKIŞLARI İLE, FIRTINA BULUTLARINI BUHARLAŞTIRMAYA ÇALIŞIYORDU...
SSSSSSSSS

BİR KAÇ SANİYE SONRA, BAŞARIYA ULAŞMIŞ VE BULUTLAR YAĞMURA DÖNÜŞMÜŞTÜ...
YOĞUN SİS TE, BÖYLECE ORTADAN KALKMIŞTI.
SÜPERMEN AŞAĞIYA DOĞRU İNMEYE BAŞLADI!

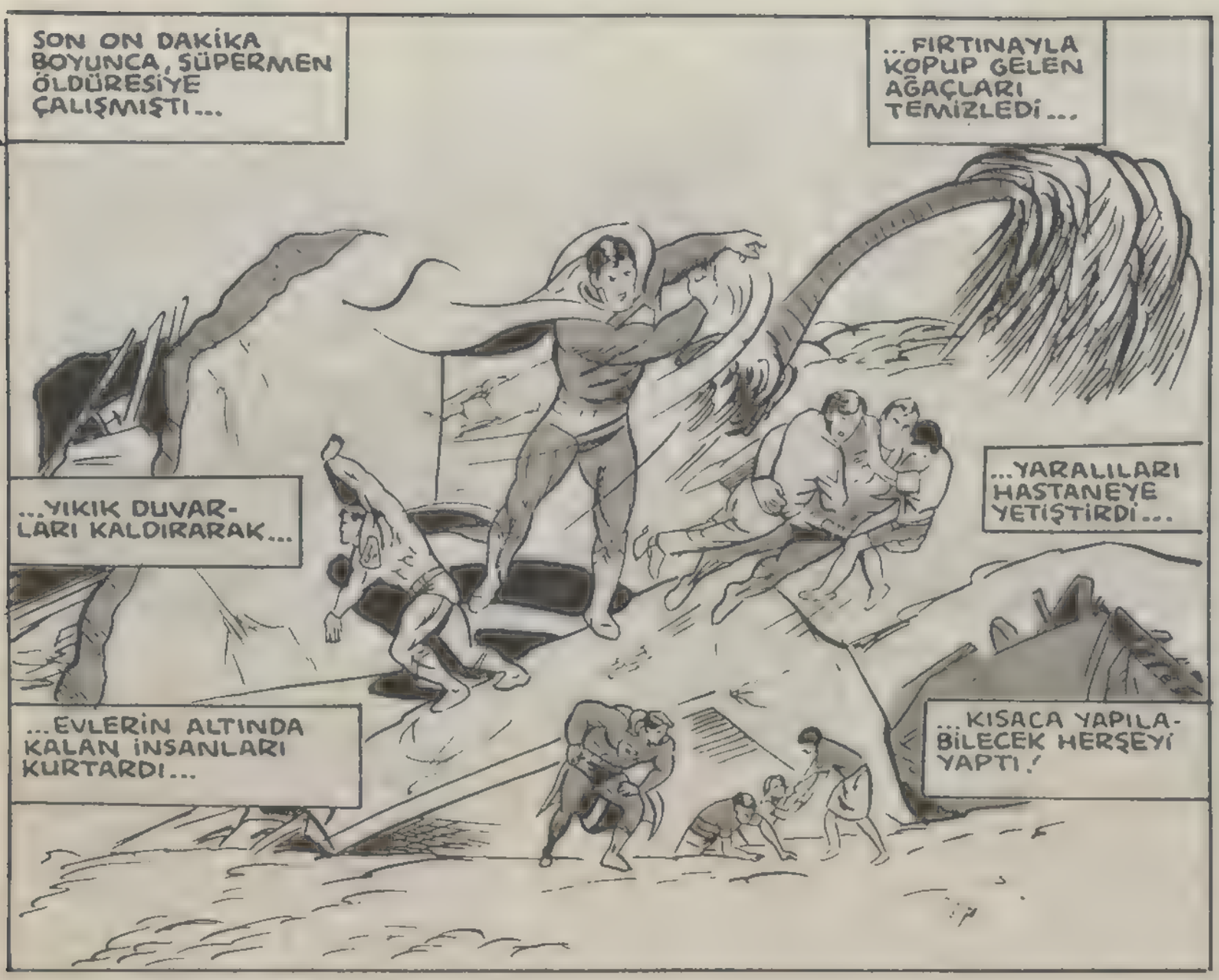
SON ON DAKİKA BOYUNCA, SÜPERMEN ÖLDÜRESİYE ÇALIŞMIŞTI...
...FIRTINAYLA KOPUP GELEN AĞAÇLARI TEMİZLEDİ...
...YIKIK DUVARLARI KALDIRARAK...
...YARALILARI HASTANEYE YETİŞTİRDİ...
...EVLERİN ALTINDA KALAN İNSANLARI KURTARDI...
...KISACA YAPILABİLECEK HERŞEYİ YAPTI!

İŞİNİ TAMAMLAYINCA, HİÇ VAKİT KAYBETMEDEN...
...YOLUNA DEVAM ETTİ...

...ONA ŞÜKRAN BORÇLU BİNLERCE İNSAN, HAYRANLIKLA GİDİŞİNİ SEYRETTİLER!

METROPOLİS'TE DURUM KARIŞIKTI...
BÖYLE BİR FACİA DUYULMAMIŞTIR, KOMİSERİM! S.T.A.R. LABORATUARININ BU HALE GELEBİLECEĞİNİ HAYAL BİLE EDEMEZDİM!
EVET, DOKTOR MİŞEL! BÜYÜK BİR FACİA!
S.T.A.R. TEKNOLOJİK BİR ENSTİTÜ VE ARAŞTIRMA MERKEZİDİR...
NELER OLDUĞUNU ANLATIR MISINIZ?
BANA DEĞİL, ONA SORUN!
NE... KİME?..
SİZ NEDEN SÖZ EDİYORSUNUZ KUZUM? BENİ SUÇLAR GİBİ BİR HALİNİZ VAR!
HERŞEY SENİN YÜZÜNDEN OLDU!
SİZ HENÜZ TANIŞMADINIZ DEĞİL Mİ?
BU DOKTOR ALBERT MİŞEL!
S.T.A.R. LABORATUARININ ŞEFİ! ONU TANIYORUM!
PEKİ, BENİM SUÇUM NEYMİŞ SÖYLER MİSİNİZ?
BİR KERE ORTADAN YOK OLMASAYDIN BU FACİAYI ÖNLEYEBİLİRDİN!
İŞÇİLER, GERİSİN GERİYE KAÇMIŞSIN DİYORLAR!

İKİNCİSİ, EMİLYO STORN'UN NE KADAR TEHLİKELİ BİR ADAM OLDUĞUNU...

...BİZE ANLATMADIN...

EMİLYO KİM?

EMİLYO STORN! BİZDE ÇALIŞAN BİR TEKNİSYEN!

BİR DAKİKA! BU İSMİ BEN BİR YERDEN HATIRLIYORUM! ONUN ASIL ADI HURİKAN DEĞİL MİYDİ?

TAMAM! ŞİMDİ OLDU!

HURİKAN! EVET YA!

BİR CİHAZI KAÇIRMAK İSTEDİĞİ İÇİN, BİR KAÇ AY ÖNCE ONUNLA DÖVÜŞMÜŞTÜM!

DEMEK BU LABORATUARDA ÇALIŞIYORDU HA?

BU HİKAYE DE, BİR KİTABIMIZDA YER ALMAKTADIR.

EVET YA, BİZİM LABORATUARDA ÇALIŞIYORDU...

...AMACI YALNIZCA SENDEN ÖÇ ALMAKMIŞ...

..SÜPERMEN DİKKATLİ OL! SENDEN, NEFRET EDİYOR!

BANA ÖYLE GELİYOR Kİ, BU ADAM YALNIZCA SÜPERMEN'DEN NEFRET ETMİYOR!

NE DEMEK İSTİYORSUN?

SANIYORUM HERŞEYE KARŞI SAVAŞ AÇMIŞ DURUMDA...

...VE ÇOK ACIMASIZ!

YILDIZIMIZ, DÜŞÜNCELERE DALMIŞ BİR ŞEKİLDE HIZLA UÇARAK, TELEVİZYON STÜDYOSUNA GELMİŞTİ.

GTV

HURİKAN, BANA KARŞI OLDUĞU KADAR, S.T.A.R.'A KARŞI DA BÜYÜK BİR KİN BESLİYOR ANLAŞILAN!

BUNLAR DOĞRUYSA, HİÇ VAKİT KAYBETMEMEK LAZIM!

ÖNCE KLARK KENT OLARAK, AKŞAM HABERLERİNİ OKUYALIM!

PROVA EDECEK HİÇ ZAMANIM OLMADI...

...İŞTE BU DA, SÜPERMEN OLMANIN ZORLUKLARI!

İKİ İNSANIN YAŞAMINI BİRDEN SÜRDÜRMEK ZORUNDAYIM!

İYİ AKŞAMLAR SİTİV!

HİÇ DE İYİ BİR AKŞAM DEĞİL KİLARKİ! ŞU SENİN DELİ TERİ VAYT VARYA, BU AKŞAM DA BURAYA GELDİ...

...TAM BİR SAATTİR, VAAZ VERİYOR!

SAKIN SEN DE YAKALANMA!

NEDEN SİTİV? BEN TERİ'Yİ SEVERİM!

DELİ NE OLACAK!

SENDEN BAŞKA BU LAFI SÖYLEYEBİLECEK KİMSE YOK HERHALDE...

UARRRAH

AZ DAHA AŞAĞI YUVARLANIYORDUM!

HAY ALLAH! LOMBARD'I BİRAZ KIZDIRDIM GALİBA! ASANSÖRÜN İPİNDEN TIRMANDIM AMA, KAPIYI AÇIK UNUTMAM ÇOK FENA OLDU...

...NEREDEYSE DÜŞECEKTİ...

...ALLAHTAN ÇABUK TOPARLANDI!

DAHA SONRA...

AKŞAM HABERLERİNİ SUNMAK ÜZERE TEKRAR KARŞINIZDAYIM, SAYIN İZLEYİCİLER... HEPİNİZE İYİ AKŞAMLAR DİLERİM!

KLARK, BİRAZ DAHA SAKİN OLABİLSE KEŞKE!

TAMAM! LUİS GELİYOR! GENE BİR-ŞEYİMİ ELEŞTİRECEK HERHALDE!
AMA BEN ÖNCE DAVRANIP, ONA ENGEL OLMALIYIM!
SELAM LUİS! BU GECE BİRLİKTE YEMEK YİYELİM Mİ?
HARİKA! KAÇTA BULUŞALIM?
PEKİ, PEKİ! VAKTİN YOKSA BAŞ-KA ZAMAN!
NE DEDİN? NE DEDİN?
KABUL ET-TİN Mİ?
GERÇEK-TEN GELE-CEK Mİ-SİN?
TABİİ! BİR SAAT İÇİNDE BENİ ALIRSIN!
ÇOK HOŞ BİR KAVALYE OLACAK-SIN!
ŞEY.. EVET!
OH! BUNU DA ATLAT-TIK!
AMA SORUNLAR BİTMİYORDU... METROPOLİS'TE BİR EVDEYİZ...
SANA BA-SİT BİR GÖREV VER-MİŞTİM! AMA...
...HERŞEYİ BERBAT ETTİN!
BEN SENİ, BUNUN İÇİN Mİ YETİŞTİR-DİM?
AMA ANİDEN SÜPER-MEN GELDİ...
...ÜSTELİK, SENİN EMRİN DE KESİNDİ...
...O CİHAZI YA BURAYA GETİRE-CEKTİM, YA DA YOK EDECEKTİM!

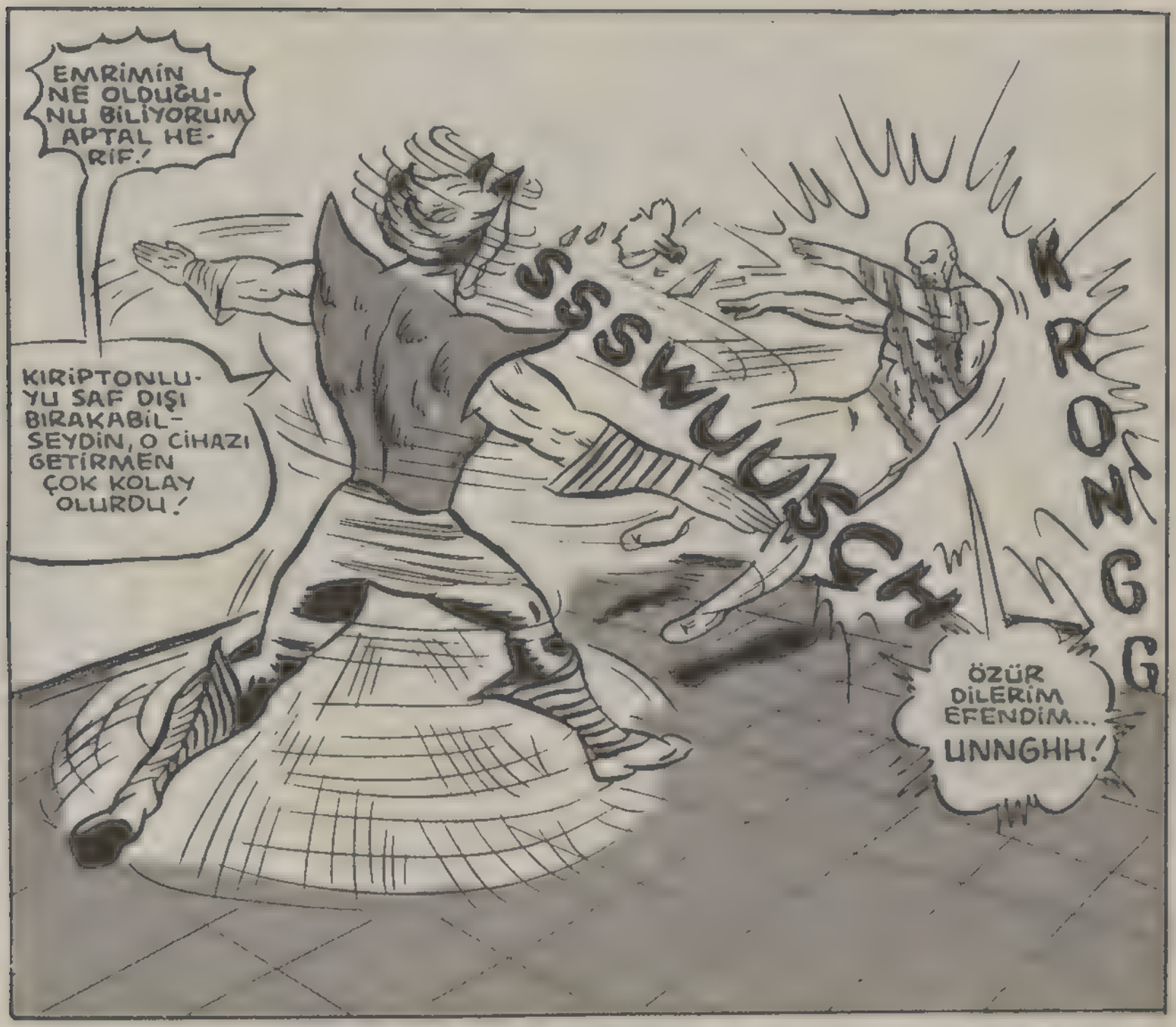
EMRİMİN NE OLDUĞUNU BİLİYORUM APTAL HERİF!
KİRİPTONLUYU SAF DIŞI BIRAKABİLSEYDİN, O CİHAZI GETİRMEN ÇOK KOLAY OLURDU!
SSSWUUSCH
KRONGG
ÖZÜR DİLERİM EFENDİM...
UNNGHH!

ST.A.R.'DAKİ O CİHAZ SAYESİNDE, NEFİS BİR FIRTINA BOMBASI YAPABİLECEKTİM...
...BÖYLECE DE, TÜM METROPOLİS'İN EN GÜÇLÜ İNSANI OLDUĞUMU...
...BURALARIN TEK HAKİMİ, HURİKAN OLDUĞUMU İSPATLAYACAKTIM!

BİR ŞANSIMIZ DAHA VAR! BELKİ DE, LARSVİL ŞEHRİNDEKİ LABORATUARDAN İSTEDİĞİM CİHAZI ÇALABİLİRSİN!
BU SEFER SENİ HAYAL KIRIKLIĞINA UĞRATMAYACAĞIM!
UMARIM ÖYLE OLUR!

AKSİ HALDE, YILDIRIMA ÇARPILACAKSIN!
AKŞAM SAAT 8'DE...
EVDE NELER YAPIYORSUN KLAR?
BİLİYOR MUSUN, TAM AŞIK OLUNACAK BİR ADAMSIN!
BUNLARI DÜŞÜNMEK İÇİN ÇOK ERKEN LUİS!
TELSİZDEN ÖNEMLİ BİR ŞEY DUYDUM!
...YABANCI BİR YARATIK, LARŞVİL'DEKİ ARAŞTIRMA LABORATUARINI ELE GEÇİRDİ...
SEN BU KONUYU KAPATMAK İSTİYORSUN GALİBA!
HEMEN LARŞVİL'E GİTMELİYİM! AMA NASIL?
KIZGIN IŞINLI BAKIŞLARIMI KULLANAYIM! ŞU TAKSİNİN ÖN TEKERLEĞİNİ...
...PATLATINCA YANGIN DİREĞİNE TOSLAR!
PONG!
ZINGGG
wiiii

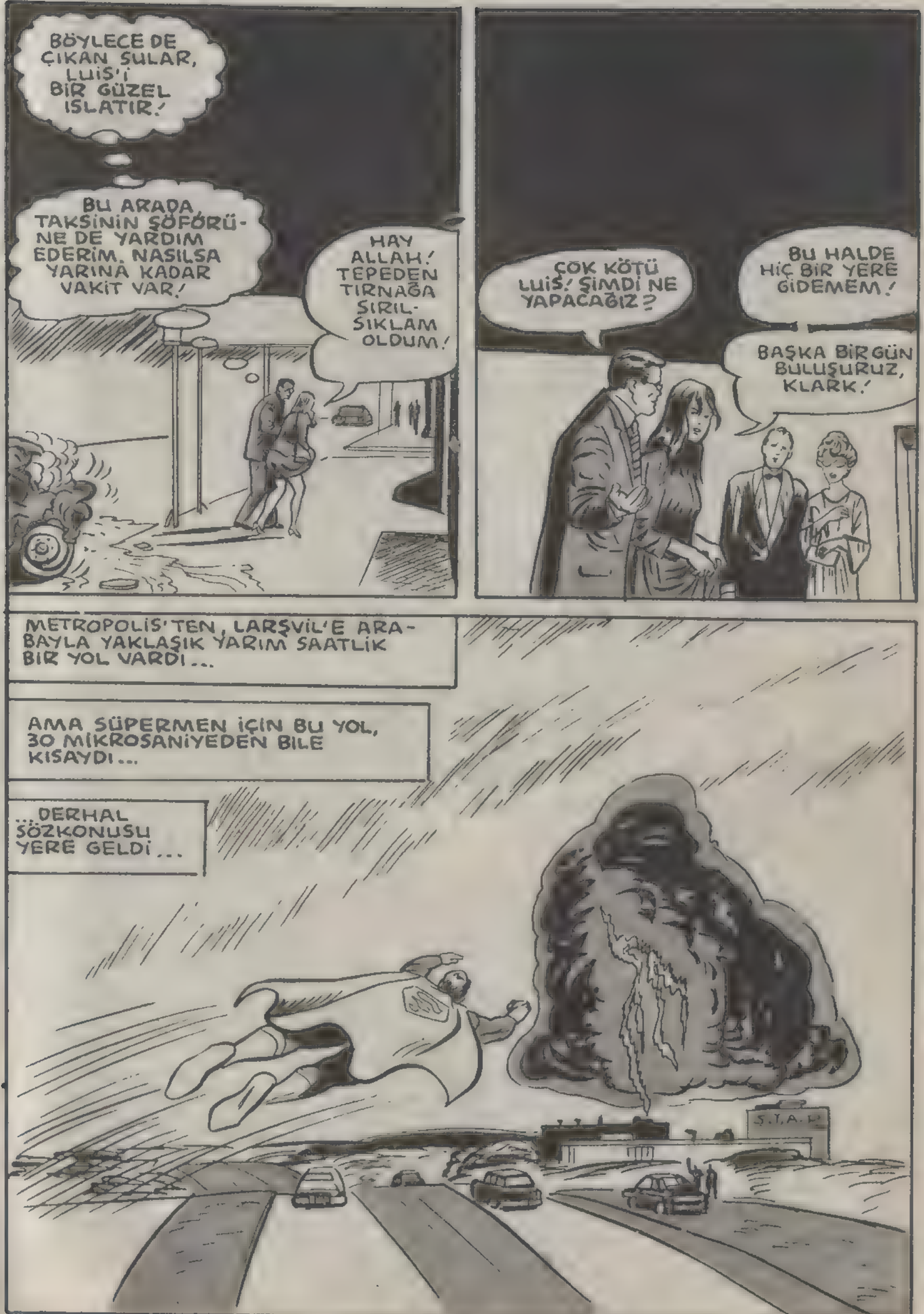
BÖYLECE DE ÇIKAN SULAR, LUIS'İ BİR GÜZEL ISLATIR!
BU ARADA, TAKSİNİN ŞÖFÖRÜNE DE YARDIM EDERİM. NASILSA YARINA KADAR VAKİT VAR!
HAY ALLAH! TEPEDEN TIRNAĞA SIRILSIKLAM OLDUM!
ÇOK KÖTÜ LUİS! ŞİMDİ NE YAPACAĞIZ?
BU HALDE HİÇ BİR YERE GİDEMEM!
BAŞKA BİR GÜN BULUŞURUZ, KLARK!
METROPOLİS'TEN, LARŞVİL'E ARABAYLA YAKLAŞIK YARIM SAATLİK BİR YOL VARDI...
AMA SÜPERMEN İÇİN BU YOL, 30 MİKROSANİYEDEN BİLE KISAYDI...
...DERHAL SÖZKONUSU YERE GELDİ...
S.T.A.R.

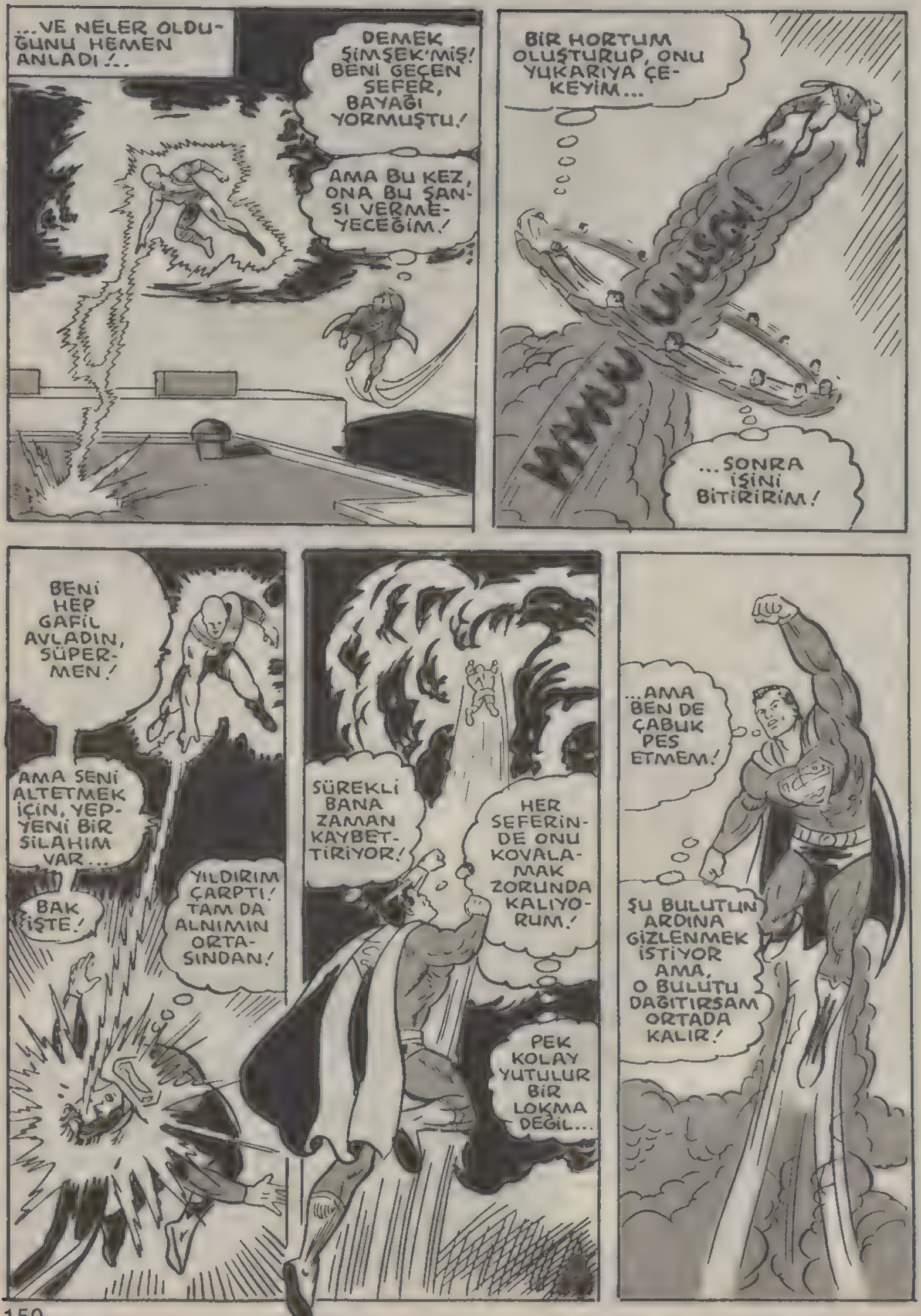

...VE NELER OLDUĞUNU HEMEN ANLADI!..

DEMEK ŞİMŞEK'MİŞ! BENİ GEÇEN SEFER, BAYAĞI YORMUŞTU!

AMA BU KEZ, ONA BU ŞANSI VERMEYECEĞİM!

BİR HORTUM OLUŞTURUP, ONU YUKARIYA ÇEKEYİM...

WYYUU UUUSCH!

...SONRA İŞİNİ BİTİRİRİM!

BENİ HEP GAFİL AVLADIN, SÜPERMEN!

AMA SENİ ALTETMEK İÇİN, YEPYENİ BİR SİLAHIM VAR...

BAK İŞTE!

YILDIRIM ÇARPTI! TAM DA ALNIMIN ORTASINDAN!

SÜREKLİ BANA ZAMAN KAYBETTİRİYOR!

HER SEFERİNDE ONU KOVALAMAK ZORUNDA KALIYORUM!

PEK KOLAY YUTULUR BİR LOKMA DEĞİL...

...AMA BEN DE ÇABUK PES ETMEM!

ŞU BULUTUN ARDINA GİZLENMEK İSTİYOR AMA, O BULUTU DAĞITIRSAM ORTADA KALIR!

O ZAMAN ONU...

O DA NE?

GÖK GÜRÜLTÜSÜ!

HAHAHAHA

SANA SÖYLEMİŞTİM! ŞİMŞEK'İN ARDINDAN GÖK-GÜRÜLTÜSÜ GELİR!

UNUTTUN MU YOKSA?

KRABUMM!

BÖYLE DURUMLARDA...

ZACK

...KİRİPTONLU OLDUĞUMA ÇOK SEVİNİYORUM...

...ÇÜNKÜ YARALANMAM OLANAKSIZ!

BÖYLECE, HİÇ VAKİT KAYBETMEDEN...

...ŞU DELİ YARATIĞIN ÜZERİNE SALDIRABİLİRİM!

BENİ EN ÇOK ŞAŞIRTAN NE OLDU BİLİYOR MUSUN?
SENİN VE ŞİMŞEK'İN SESİ! İKİNİZİN DE SESİ AYNI!
HARİKA SUPİ! DEMEK BUNU KEŞFETTİN!
BU BENZERLİĞİN NEDENİ BASİT! İKİMİZ DE ASLINDA AYNI KİŞİYİZ!
BAK! İŞTE GÖKGÜRÜLTÜSÜ, ŞİMŞEK'E DÖNÜŞTÜ...
...BU YETENEKLERİ VE GÜCÜ BANA HURİKAN VERDİ...
BU YÜZDEN, ONUN EN SADIK HİZMETKARIYIM! ŞİMDİ DE GÖREVİM, ONUN İSTEDİĞİ CİHAZI ALMAK!
BU CİHAZI ALMAK İÇİN BENİ...
...ESKİ ÇALIŞTIĞI LABORATUARA GÖNDERDİ!

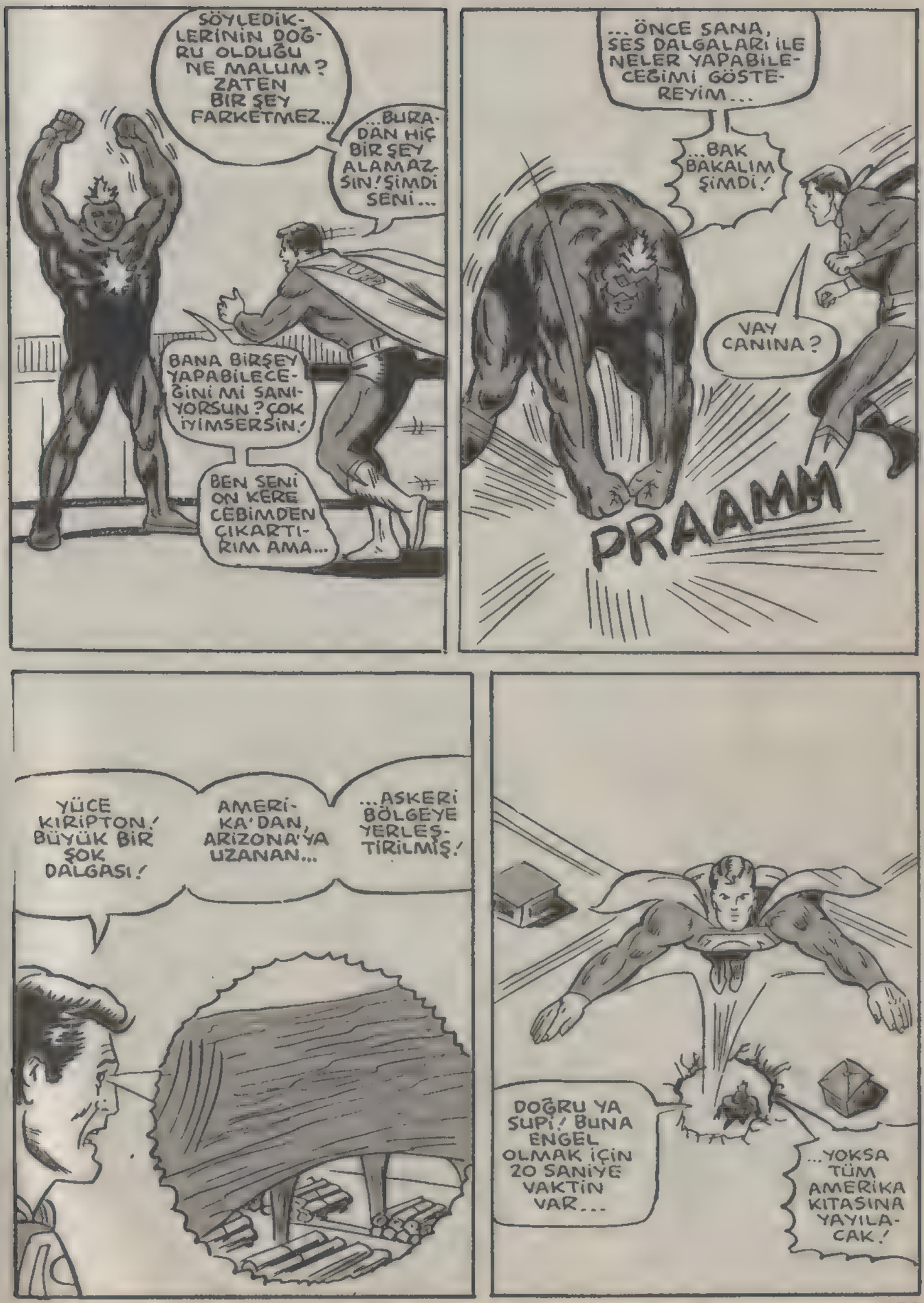
SÖYLEDİKLERİNİN DOĞRU OLDUĞU NE MALUM? ZATEN BİR ŞEY FARKETMEZ...
...BURADAN HİÇ BİR ŞEY ALAMAZSIN! ŞİMDİ SENİ...
BANA BİRŞEY YAPABİLECEĞİNİ Mİ SANIYORSUN? ÇOK İYİMSERSİN!
BEN SENİ ON KERE CEBİMDEN ÇIKARTIRIM AMA...
...ÖNCE SANA, SES DALGALARI İLE NELER YAPABİLECEĞİMİ GÖSTEREYİM...
...BAK BAKALIM ŞİMDİ!
VAY CANINA?
PRAAMM
YÜCE KİRİPTON! BÜYÜK BİR ŞOK DALGASI!
AMERİKA'DAN, ARİZONA'YA UZANAN...
...ASKERİ BÖLGEYE YERLEŞTİRİLMİŞ!
DOĞRU YA SUPİ! BUNA ENGEL OLMAK İÇİN 20 SANİYE VAKTİN VAR...
...YOKSA TÜM AMERİKA KITASINA YAYILACAK!

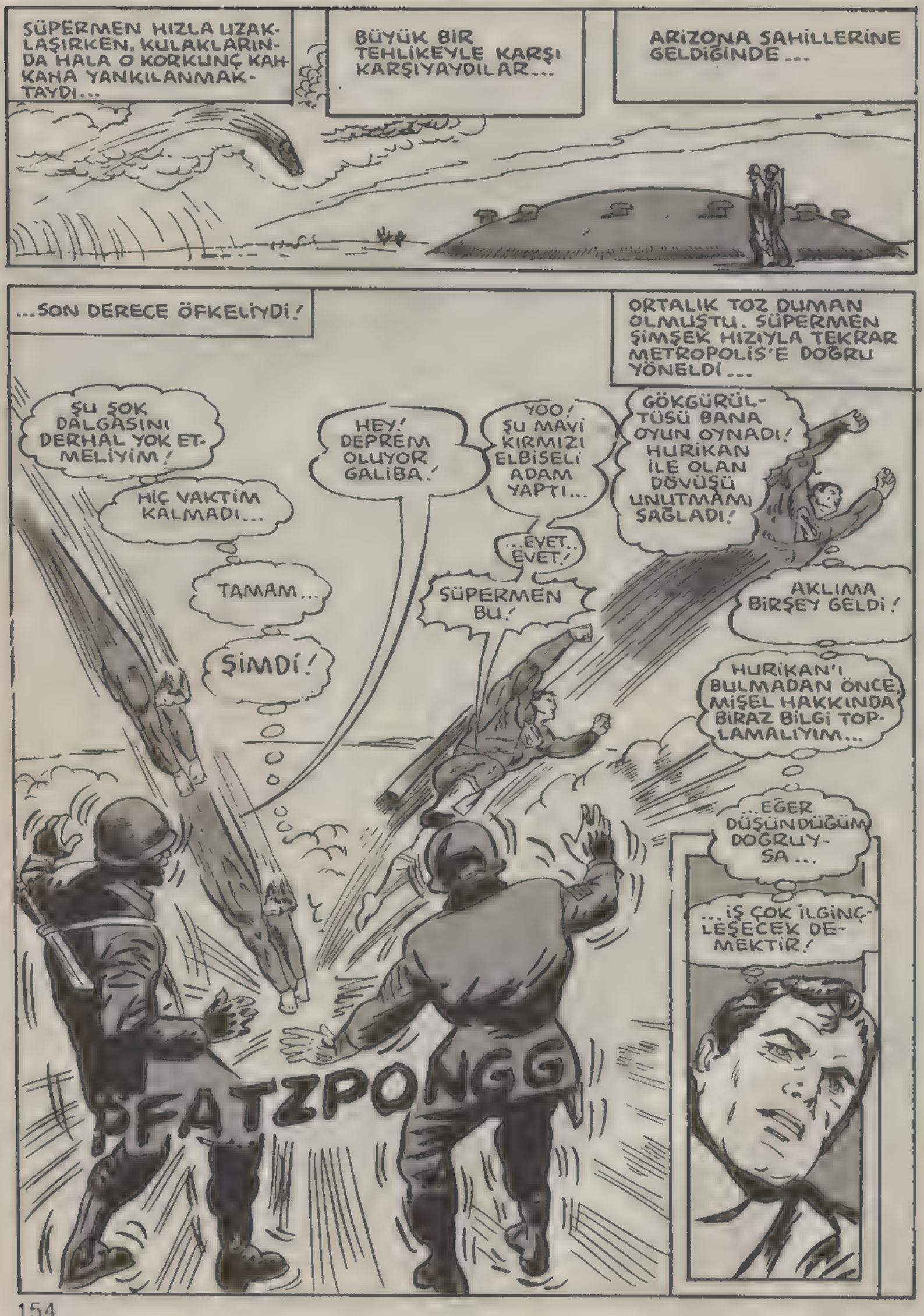
SÜPERMEN HIZLA UZAKLAŞIRKEN, KULAKLARINDA HALA O KORKUNÇ KAHKAHA YANKILANMAKTAYDI...
BÜYÜK BİR TEHLİKEYLE KARŞI KARŞIYAYDILAR...
ARİZONA SAHİLLERİNE GELDİĞİNDE...
...SON DERECE ÖFKELİYDİ!
ORTALIK TOZ DUMAN OLMUŞTU. SÜPERMEN ŞİMŞEK HIZIYLA TEKRAR METROPOLİS'E DOĞRU YÖNELDİ...
ŞU ŞOK DALGASINI DERHAL YOK ETMELİYİM!
HİÇ VAKTİM KALMADI...
TAMAM...
ŞİMDİ!
HEY! DEPREM OLUYOR GALİBA!
YOO! ŞU MAVİ KIRMIZI ELBİSELİ ADAM YAPTI...
...EVET.. EVET!
SÜPERMEN BU!
GÖKGÜRÜLTÜSÜ BANA OYUN OYNADI! HURİKAN İLE OLAN DÖVÜŞÜ UNUTMAMI SAĞLADI!
AKLIMA BİRŞEY GELDİ!
HURİKAN'I BULMADAN ÖNCE, MİŞEL HAKKINDA BİRAZ BİLGİ TOPLAMALIYIM...
...EĞER DÜŞÜNDÜĞÜM DOĞRUYSA...
...İŞ ÇOK İLGİNÇLEŞECEK DEMEKTİR!
PFATZPONGG

DAHA ÖNCE DE GÖRDÜĞÜMÜZ, METROPOLİS'DEKİ KORKUNÇ EVDEYİZ...
İŞTE İSTEDİĞİN ALETLER! ELDE ETMEK, HİÇ TE KOLAY OLMADI!
HAYIR, HURİKAN SENİ BIRAKMAYACAK ŞİMŞEK ADAM! BİLMİŞ OL!
GÖREVİMİ YERİNE GETİRDİM! ARTIK ÖZGÜR MÜYÜM?
KRATSCH!
SEN HA?
ÇABUK ONU ÖLDÜR, ŞİMŞEK!
EMREDİYORUM!
HEP SANA EMİR VERİYOR, ŞİMŞEK!
HİÇ DÜŞÜNMEDİN Mİ? NEDEN SEN KÖLESİN? O SENİN EFENDİN?
ZZZAAPP
ONU DİNLEME! DERHAL ÖLDÜR DİYORUM SANA!
ARAŞTIRMA LABORATUARINDA, HURİKAN'IN NE YAPTIĞINI BİLİYOR MUYDUN? SUNİ BİR YAŞAM KURABİLMEK İÇİN ÇALIŞIYORDU!
ONU DİNLEME DİYORUM SANA!
NEDEN DİNLEMENE ENGEL OLUYOR DERSİN?
YAPAY, SUNİ BİR DÜNYA KURMAK İÇİN...
...SENİN İKLİMLERİ DEĞİŞTİRME YETENEĞİNE İHTİYACI VAR...
...YAPAY VARLIKLAR YARATABİLMEK İÇİN, SENİ KULLANIYOR!

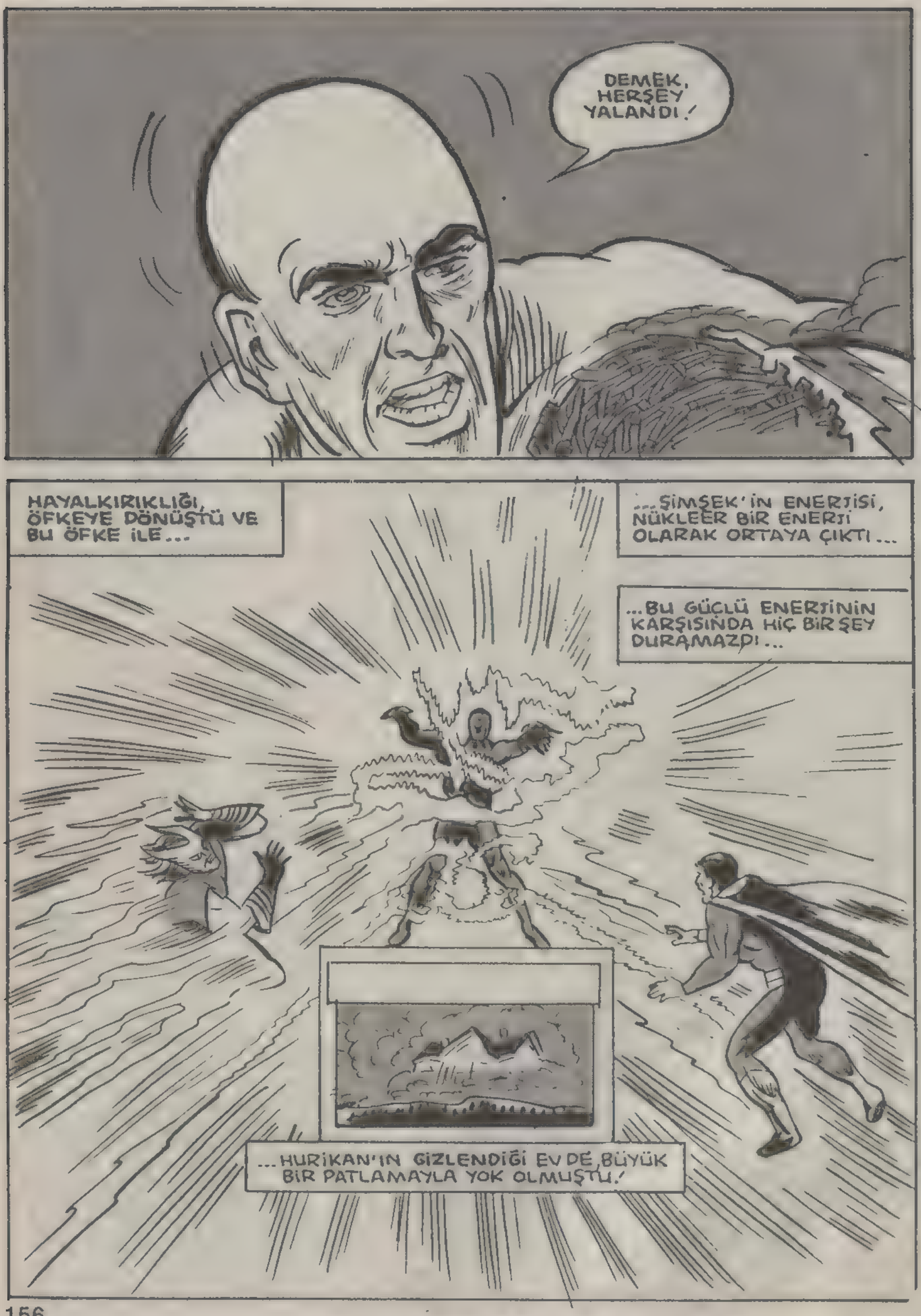
DEMEK, HERŞEY YALANDI!
HAYALKIRIKLIĞI, ÖFKEYE DÖNÜŞTÜ VE BU ÖFKE İLE...
...ŞİMŞEK'İN ENERJİSİ, NÜKLEER BİR ENERJİ OLARAK ORTAYA ÇIKTI...
...BU GÜÇLÜ ENERJİNİN KARŞISINDA HİÇ BİR ŞEY DURAMAZDI...
...HURİKAN'IN GİZLENDİĞİ EV DE, BÜYÜK BİR PATLAMAYLA YOK OLMUŞTU!

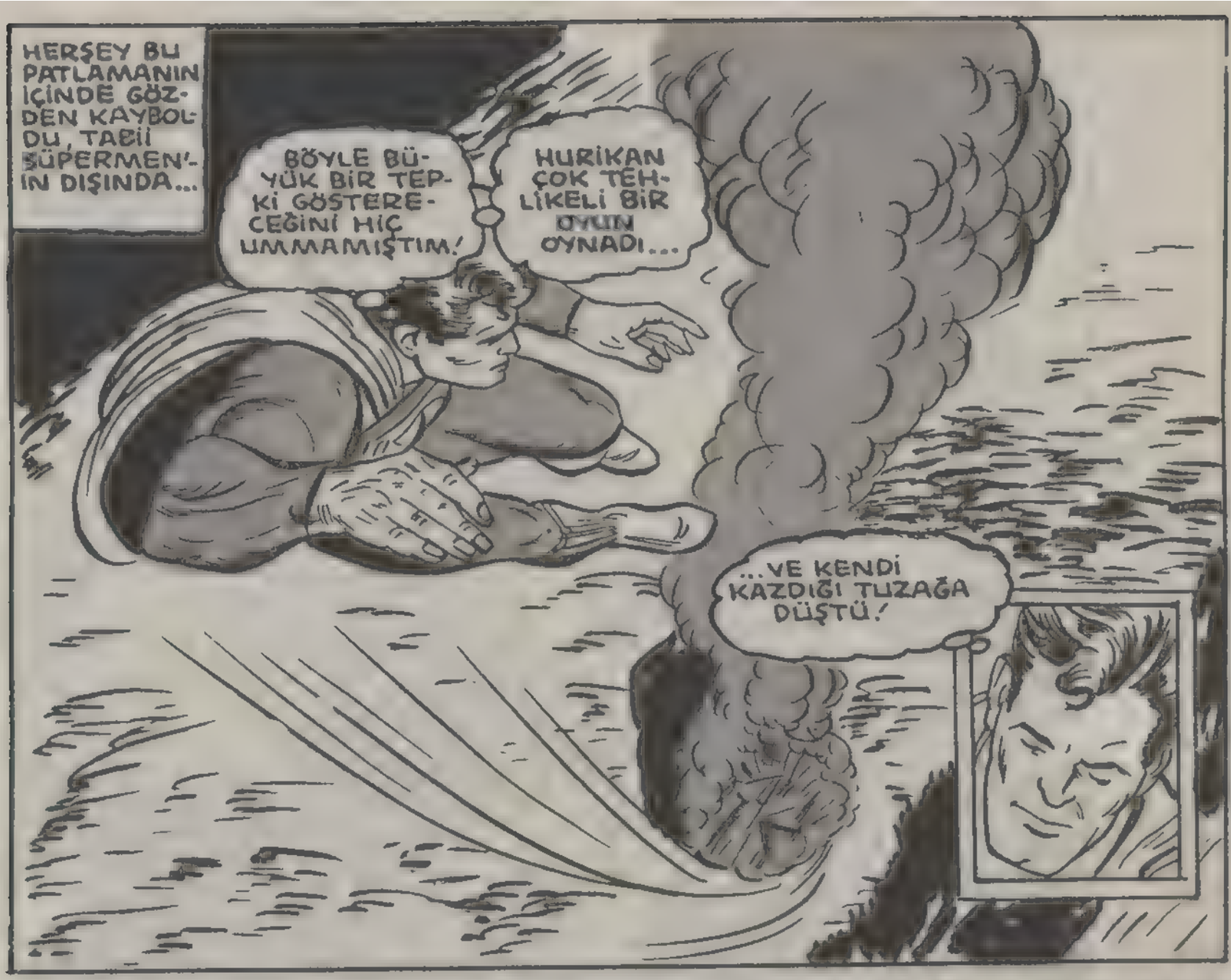
HERŞEY BU PATLAMANIN İÇİNDE GÖZDEN KAYBOLDU, TABİİ SÜPERMEN'İN DIŞINDA...
BÖYLE BÜYÜK BİR TEPKİ GÖSTERECEĞİNİ HİÇ UMMAMIŞTIM!
HURİKAN ÇOK TEHLİKELİ BİR OYUN OYNADI...
...VE KENDİ KAZDIĞI TUZAĞA DÜŞTÜ!

SONUÇ:
BİRKAÇ SAAT SONRA, METROPOLİS SÜKUNET İÇİNDEYDİ...
LUİS, MESAJINI ALIR ALMAZ BURAYA KOŞTUM!
BİRŞEY Mİ OLDU?
GEÇEN GECE OLANLARI UNUTTURMAK İSTEDİM KLARK!

BAKALIM PİŞİRDİKLERİMİ BEĞENECEK MİSİN?
NASIL GÖRÜNÜYOR?
HERŞEY NEFİS GÖRÜNÜYOR! NE YEMEKLER VAR?

EN SEVDİĞİN YEMEK TABİİ!
KLICK!

SALDIRINA SON VER!

HENÜZ BİR BEBEKKEN İNFİLÂK ETMEKTE OLAN KRİPTON GEZEGENİNDEN BİR ROKET İÇİNDE UZAYA FIRLATILAN KAL-EL DÜNYAYA AYAK BASAR VE BURADA BÜYÜYÜP GELİŞİR... HAFİF BİR VUCUDA VE GİZLİ IŞINLARA SAHİP OLMASI ONA OLAĞANÜSTÜ GÜÇLER KAZANDIRMAKTADIR! METROPOLİS KENTİNDE KENDİNİ YUMUŞAK BAŞLI MUHARRİR KLARK KENT OLARAK TANITIR... AMA ASLINDA TÜM DÜNYADA VE ONUN DA ÖTESİNDE SÜPERMEN OLARAK KÖTÜLÜKLERE KARŞI SAVAŞIR..

"ÇOCUKLAR, ÇOK ÖNEMLİ BİR KONUĞUMUZUN AZ SONRA SINIF KAPISINDAN İÇERİ GİRECEĞİNİ SİZE BİLDİRMEKTEN MUTLULUK DUYUYORUM

"BU KONUK BENİM SMALLVILLE KENTİNDEN ESKİ BİR DOSTUMDUR... AMA BU ÜNLÜ KİŞİYİ HEPİNİZİN TANIYACAĞINDAN HİÇ KUŞKUM YOK...

"..ÇÜNKÜ BANA GÖRE, O KENDİ MESLEĞİNDE ZİRVEYE TIRMANMIŞ BAŞARILI BİR İNSANDIR!"

EVET, ALEC?

BAYAN WILSON, SÖYLEDİKLERİNİZDEN ANLADIĞIMA GÖRE BU ESRARENGİZ KONUĞU HEPİMİZ TANIYORUZ!

KNOCK KNOCK

DOĞRU SÖYLEDİN ALEC. İŞTE KAPI VURULDU VE KONUĞUMUZ GELDİ BİLE!

BUYURUN, LÜTFEN!

OOO! BAKALIM OKULUMUZUN GAZETECİLİK KULÜBÜNÜ ZİYARET EDEN ÜNLÜ KONUK KİMMİŞ!

İÇERİ GİR SÜPER..

YAŞASIN!

BU TELEVİZYON HABERLERİNİ OKUYAN ADAM!

209

ÖĞRETMENİMİZİN SÖZETTİĞİ KİŞİ KLARK KENT'MİŞ!

HAY ALLAH BEN DE KAPIDAN YİNE SÜPERMEN'İN GİRECEĞİNİ SANMIŞTIM!

SÜPERMEN Mİ?

YOKSA GELMEKLE İYİ ETMEDİM Mİ, MARGARET?

ÖĞRENCİLERİM KALABALIK ETMEK İSTEMEDİ, KLARK! SÜPERMEN BİRKAÇ AY ÖNCE BURAYA SÜRPRİZ BİR ZİYARET YAPMIŞTI...

...VE BENİM KONUŞMAMDAN DOLAYI, SÜPERMEN'İN GELECEĞİNİ SANDILAR!

UMARIM SİZİ KIRMADIK, BAY KENT! BENİM İDEALİM BİR GÜN LANA LANG GİBİ BİR TELEVİZYON MUHABİRİ OLMAK!

-SNZZZ-
-SNZZZ-

BEN DE JİMMY OLSEN GİBİ GAZETECİ OLMAK İSTİYORUM!

PEKİ SENDEN NE HABER DELİKANLI... BU KULÜBE NEDEN ÜYE OLMAK İSTEDİN?
HAAH! ADIM ALEC. BEN GELECEĞİN ÜNLÜ BİR GANGSTERİ OLMAK İSTİYORUM!

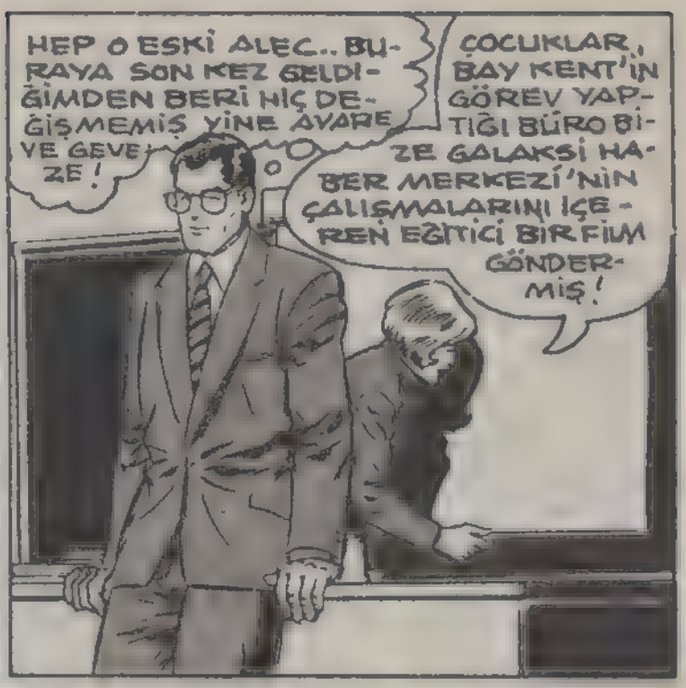
HEP O ESKİ ALEC.. BURAYA SON KEZ GELDİĞİMDEN BERİ HİÇ DEĞİŞMEMİŞ YİNE AVARE VE GEVEZE!
ÇOCUKLAR, BAY KENT'İN GÖREV YAPTIĞI BÜRO BİZE GALAKSİ HABER MERKEZİ'NİN ÇALIŞMALARINI İÇEREN EĞİTİCİ BİR FİLM GÖNDERMİŞ!

BURADA GÖRSEL ARAÇLAR UZMANI SENSİN! BİZİM İÇİN FİLMİ MAKİNAYA TAKAR MISIN LÜTFEN?
PEKİ, BAYAN WILSON! UMARIM BU HEYECAN VERİCİ GÖREVİ YERİNE GETİRİRKEN ELLERİM TİTREMEZ!

BİRAZ SONRA..
TAMAM! FİLMİ OYNATABİLİRİZ!
BEN IŞIĞI SÖNDÜREYİM... FİLM OYNARKEN BAY KENT BİZE GEREKLİ AÇIKLAMALARI YAPAR!
BU BENİM İÇİN ZEVKTİR, MARGARET!

AMA SINIF KARANLIĞA BÜRÜNÜRKEN...
HAY ALLAH.. TAM IŞIĞI SÖNDÜRECEĞİM SIRADA!
FİLM MAKİNASINA NE OLDU? BİRDEN DURDU!

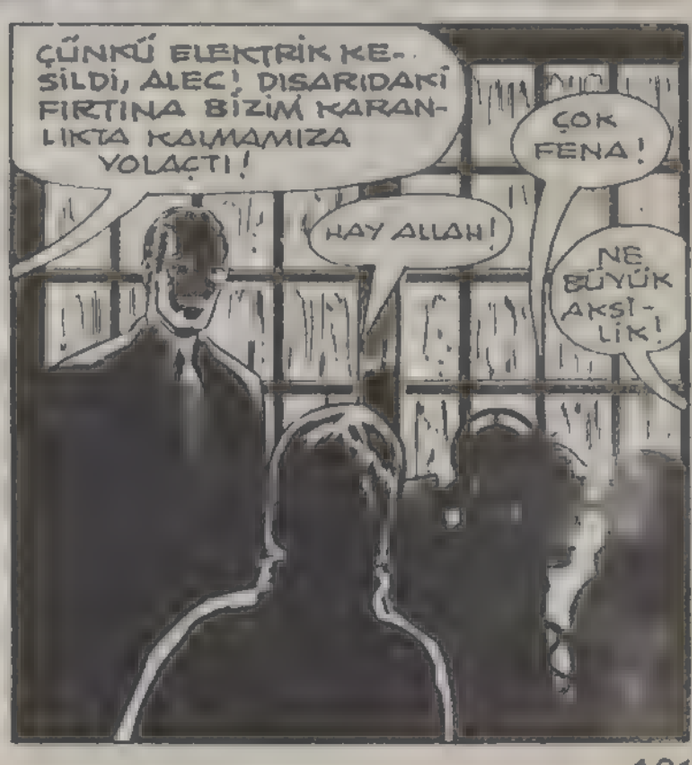
ÇÜNKÜ ELEKTRİK KESİLDİ, ALEC! DIŞARIDAKİ FIRTINA BİZİM KARANLIKTA KALMAMIZA YOLAÇTI!
HAY ALLAH!
ÇOK FENA!
NE BÜYÜK AKSİLİK!

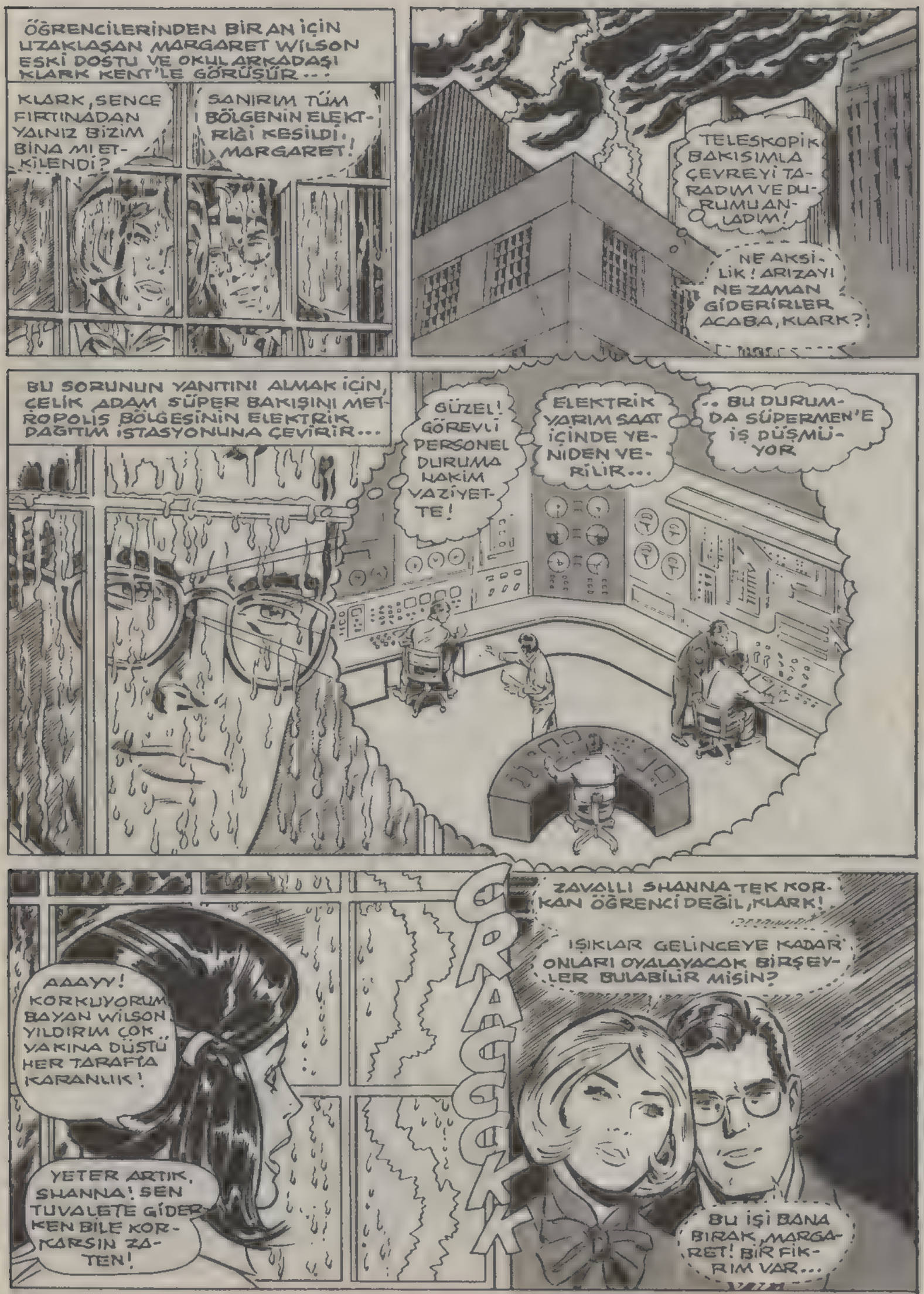
ÖĞRENCİLERİNDEN BİR AN İÇİN UZAKLAŞAN MARGARET WİLSON ESKİ DOSTU VE OKUL ARKADAŞI KLARK KENT'LE GÖRÜŞÜR...
KLARK, SENCE FIRTINADAN YALNIZ BİZİM BİNA MI ETKİLENDİ?
SANIRIM TÜM BÖLGENİN ELEKTRİĞİ KESİLDİ, MARGARET!
TELESKOPİK BAKIŞIMLA ÇEVREYİ TARADIM VE DURUMU ANLADIM!
NE AKSİLİK! ARIZAYI NE ZAMAN GİDERİRLER ACABA, KLARK?
BU SORUNUN YANITINI ALMAK İÇİN, ÇELİK ADAM SÜPER BAKIŞINI METROPOLİS BÖLGESİNİN ELEKTRİK DAĞITIM İSTASYONUNA ÇEVİRİR...
GÜZEL! GÖREVLİ PERSONEL DURUMA HAKİM VAZİYETTE!
ELEKTRİK YARIM SAAT İÇİNDE YENİDEN VERİLİR...
.. BU DURUMDA SÜPERMEN'E İŞ DÜŞMÜYOR
ÇAAAK
ZAVALLI SHANNA TEK KORKAN ÖĞRENCİ DEĞİL, KLARK!
IŞIKLAR GELİNCEYE KADAR ONLARI OYALAYACAK BİRŞEYLER BULABİLİR MİSİN?
AAAYY! KORKUYORUM BAYAN WİLSON YILDIRIM ÇOK YAKINA DÜŞTÜ HER TARAFTA KARANLIK!
YETER ARTIK, SHANNA! SEN TUVALETE GİDERKEN BİLE KORKARSIN ZATEN!
BU İŞİ BANA BIRAK, MARGARET! BİR FİKRİM VAR...

BİRAZ SONRA, DIŞARDAKİ KORKUNÇ FIRTINA HÂLÂ SÜRERKEN ...

ÇOCUKLAR, BİR GAZETE VE TELEVİZYON MUHABİRİ OLMASININ YANISIRA, KONUĞUMUZ, AYNI ZAMANDA SÜPERMEN'İN DE YAKIN DOSTUDUR!

BİZ BURADA IŞIĞININ YENİDEN GELMESİNİ BEKLERKEN...

...BAY KENT SÜPERMEN'İN EN SON MACERALARINDAN BİRİNİ BİZE ANLATMAYI KABUL ETTİ..

BU MÜTHİŞ BİRŞEY!

EVET, ÇOK GÜZEL SÜPERMEN'İN MACERASINI DİNLEMEK GAZETE HAKKINDA FİLM ÇEVİRMEKTEN İYİDİR.

BUNA ALINMAYIN, BAY KENT!

HAYIR ALINMADIM, ALEC! SÜPERMEN'İN İLGİNÇ VE HEYECAN VERİCİ YAŞANTISI HEPİMİZİ BÜYÜLER...

..AMA SÜPERMEN OLMANIN BÜYÜK TEHLİKELERİ VE SORUMLULUKLARI DA BERABERİNDE GETİRDİĞİNİ ÇOĞU ZAMAN UNUTURUZ!

ŞİMDİ ANLATACAĞIM ÖYKÜ BU DÜŞÜNCEMİ DAHA İYİ AÇIKLAR!

İŞİN TUHAFI, SÜPERMEN'İN BU MACERASI DA BUGÜNKÜ GİBİ BÜYÜK BİR FIRTINA SIRASINDA BAŞLIYOR

"..AMA SÖZÜNÜ ETTİĞİM BU FIRTINA BURADA DEĞİLDE KOLORADO'DA ROCKY DAĞLARINDA OLUYOR!

TABİAT ANA YAĞMUR YAĞDIRMAK İÇİN ZAMANI VE YERİ ÇOK İSABETLİ SEÇTİ!

TÜM BU BÖLGE BİRKAÇ HAFTADIR BÜYÜK BİR SICAK DALGASIYLA KAVRULUYORDU!

"SÜPERMEN BÖYLE DÜŞÜNÜRKEN İLERİDE OLACAK ŞEYLERDEN HİÇ HABERİ YOKTUR...

"..VE YOLUNA DEVAM EDER...

BURADA SÜPERMEN'İN YAPACAĞI BİR İŞ YOK.. DOĞUYA GİDİP METROPOLİS'E ULAŞAYIM!

CRAACKKK

"AMA ÇELİK ADAM ANİDEN KENDİSİNİ HAYRETLER İÇİNDE BIRAKAN BİR MANZARAYLA KARŞILAŞIR...

AMAN TANRIM! EĞER HAYAL GÖRMÜYORSAM...

...ŞURAYA DÜŞEN YILDIRIM BİR ÇAM AĞACI KÜMESİNİ, BİRDENBİRE DÜNYADA BENZERİ OLMAYAN BİTKİLERE DÖNÜŞTÜRDÜ

"SÜPERMEN X IŞINIYLA DURUMU DAHA İYİ GÖRMEK İÇİN AŞAĞIYA İNER...

TAM DÜŞÜNDÜĞÜM GİBİ! BU BİTKİLER DÜNYADA RASLANMAYAN GARİP ORGANİK BİLEŞİMLERDEN OLUŞMUŞ!

AMA BÖYLE ACAİP BİR DEĞİŞİM NASIL VE NEDEN MEYDANA GELİR?

BU KONUDA UZUN DENEYLER YAPTIM, SÜPERMEN!

HA..? BU GÜRLEYEN SES DE NE?

"BU SES HAVADA UÇAN KORKUNÇ GÖRÜNÜŞLÜ YABANCI BİR SAVAŞCIDAN GELMEKTEDİR.

BANA KRON DİYEBİLİRSİN! SENİN BEYNİNİ TARAYARAK İNSANLARIN ÇIKARDIĞI SESLERİ İNCELEDİM VE ASIL ADIMA EN YAKIN SÖZCÜK OLAN KRON'U İSİM OLARAK SEÇTİM!

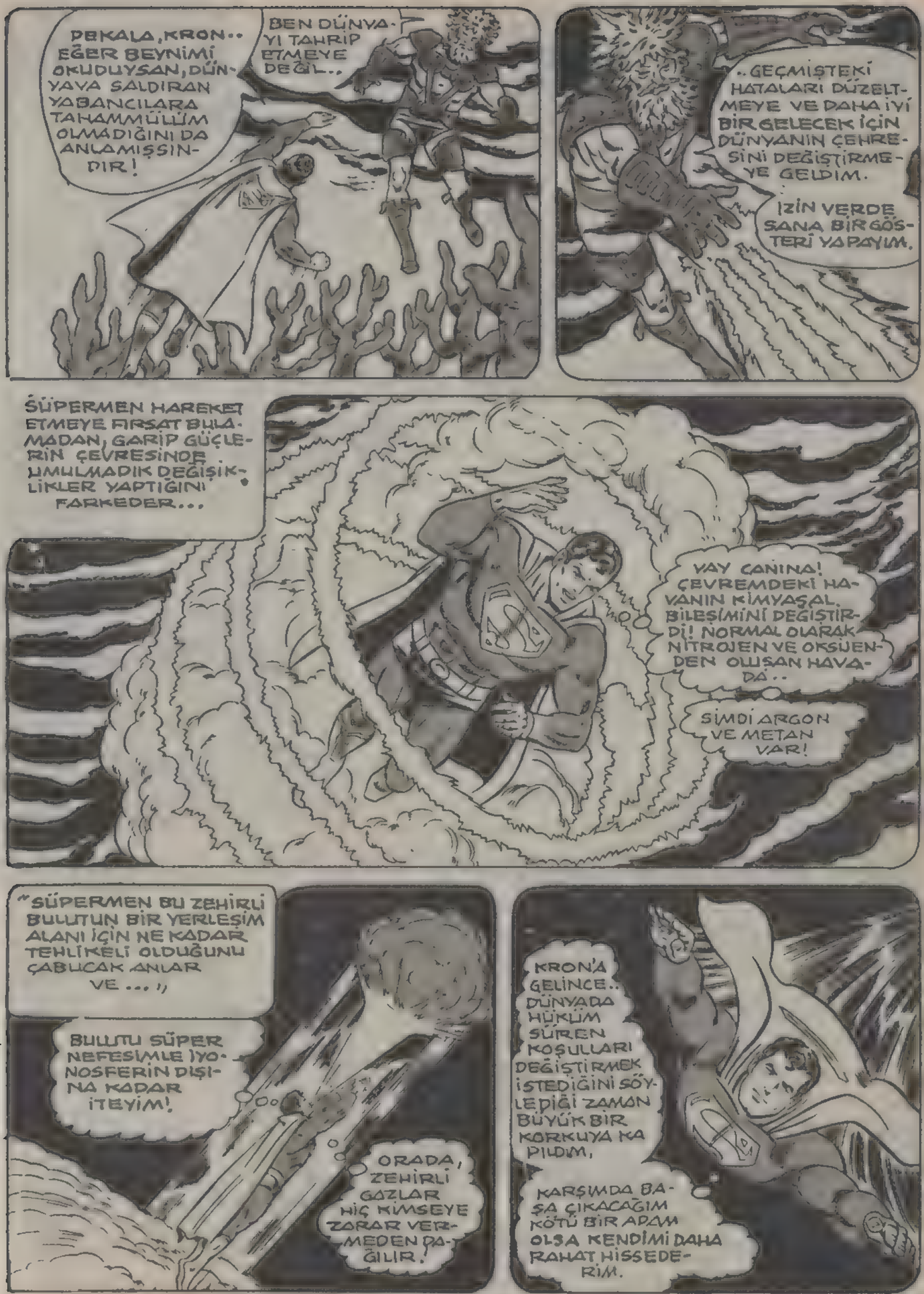
PEKALA, KRON.. EĞER BEYNİMİ OKUDUYSAN, DÜNYAYA SALDIRAN YABANCILARA TAHAMMÜLÜM OLMADIĞINI DA ANLAMIŞSINDIR!
BEN DÜNYAYI TAHRİP ETMEYE DEĞİL..
..GEÇMİŞTEKİ HATALARI DÜZELTMEYE VE DAHA İYİ BİR GELECEK İÇİN DÜNYANIN ÇEHRESİNİ DEĞİŞTİRMEYE GELDİM.
İZİN VERDE SANA BİR GÖSTERİ YAPAYIM.
SÜPERMEN HAREKET ETMEYE FIRSAT BULAMADAN, GARİP GÜÇLERİN ÇEVRESİNDE UMULMADIK DEĞİŞİKLİKLER YAPTIĞINI FARKEDER...
YAY CANINA! ÇEVREMDEKİ HAVANIN KİMYASAL BİLEŞİMİNİ DEĞİŞTİRDİ! NORMAL OLARAK NİTROJEN VE OKSİJENDEN OLUŞAN HAVADA..
ŞİMDİ ARGON VE METAN VAR!
"SÜPERMEN BU ZEHİRLİ BULUTUN BİR YERLEŞİM ALANI İÇİN NE KADAR TEHLİKELİ OLDUĞUNU ÇABUCAK ANLAR VE ... "
BULUTU SÜPER NEFESİMLE İYONOSFERİN DIŞINA KADAR İTEYİM!
ORADA, ZEHİRLİ GAZLAR HİÇ KİMSEYE ZARAR VERMEDEN DAĞILIR!
KRON'A GELİNCE.. DÜNYADA HÜKÜM SÜREN KOŞULLARI DEĞİŞTİRMEK İSTEDİĞİNİ SÖYLEDİĞİ ZAMAN BÜYÜK BİR KORKUYA KAPILDIM.
KARŞIMDA BAŞA ÇIKACAĞIM KÖTÜ BİR ADAM OLSA KENDİMİ DAHA RAHAT HİSSEDERİM.

PEKİ SONRA NE OLMUŞ, BAY KENT? SÜPERMEN GERİ DÖNÜP KRON ALÇAĞINA ÇELİK ADAMIN NELER YAPABİLECEĞİNİ GÖSTERMİŞ Mİ?

SÜPERMEN GERİ DÖNMÜŞ, ALEC... AMA KRON'UN İZİNE BİLE RASLAYAMAMIŞ!

"ÇEVREYİ ARAYIP BİRŞEY BULAMAYAN SÜPERMEN METROPOLİS'E, GİZLİ KİMLİĞİNE BÜRÜNDÜĞÜ ZAMAN YAPMAKTA OLDUĞUŞEY BAŞINA DÖNER..."

"BENİ ALDATAMAZSIN BAY KENT! ÖYKÜNÜN BU BÖLÜMÜ BİRAZ UYDURMA!"

ÖYLE Mİ, ALEC?

TABİİ! ÇÜNKÜ SÜPERMEN'İN EN İYİ ARKADAŞLARINDAN BİRİ OLMASINA RAĞMEN...

.. PELERİNİ GİYMEDİĞİ ZAMAN SÜPERMEN'İN HANGİ KILIĞA BÜRÜNDÜĞÜNÜ KİMSE BİLEMEZ!

BELKİ DE HAKLISIN, ALEC! SÜPERMEN BAZI SIRLARINI SÖYLEMEZ... BU NEDENLE ÖYKÜNÜN BAZI BÖLÜMLERİ BİRAZ BELİRSİZ OLURSA BENİ BAĞIŞLAYIN!

NEYSE, ÖYKÜMÜZE DÖNELİM...

"...O GÜN ÖĞLEDEN SONRA, GİZLİ KİMLİĞİYLE ÇALIŞAN SÜPERMEN ÇOK MEŞGULDÜR...

"...BİR ARA FARKINDA OLMADAN BİLİNÇALTINDAN GARİP VE ANLAMSIZ BİR ŞEKİL ORTAYA ÇIKAR...

"...BU ŞEKLİ DAHA ÖNCE GÖRDÜĞÜNÜ HİÇ HATIRLAMAZ...

"...AMA HER NEDENSE BİLİNÇALTININ DERİNLİKLERİNDE YER ETMİŞTİR!

"SÜPERMEN HER NE KADAR KAFASINDAKİ BU ŞEKLİ ŞİLİP ATMAYA VE İŞİYLE UĞRAŞMAYA ÇALIŞIRSA DA...

"...DURUM DAHA KÖTÜLEŞİR VE BİLİNÇALTININ KENDİSİNE OYUN OYNADIĞINI HİSSEDER!

"SONUNDA, KAFASINDAKİ BU SORUNU DAHA FAZLA İHMAL EDEMEYECEĞİNİ ANLAR!

"BU İŞİ KÖKÜNDEN ÇÖZMESİ İÇİN SÜPERMEN OLMASI GEREKMEKTEDİR!

"BUNDAN SONRA NE OLDUĞUNU BİLİYORUM, BAY KENT! HEMEN EN YAKININDA BİR YERE, GİRİP ELBİSELERİNİ DEĞİŞTİRİR!"

"ÇOK KISA BİR SÜRE SONRA, SÜPERMEN YUKARIDADIR... AMA BİR GÖKDELENİN TEPESİNDE GÖRDÜĞÜ O GARİP ŞEKİL, ÇELİKADAM'A KAFASINDAKİ MUAMMANIN HENÜZ ÇÖZÜLMEDİĞİNİ HATIRLATIR!

"HIZINI ARTTIRARAK KUZEYE DOĞRU YÖNELİR..."

"...VE BİR SANİYE SONRA GİDECEĞİ YERE ULAŞIR..."

"NEREYE GİTTİĞİNİ BİZE SÖYLEMENİZ GEREKMEZ, BAY KENT! KUZEYE DOĞRU YÖNELDİĞİNE GÖRE, SÜPERMEN YALNIZLIK KALESİNE GİTMİŞ OLMALI!

"ALEC İLE SHANNA OLANLARI DOĞRU TAHMİN EDİYORLAR! DEV KALENİN İÇİNDE SÜPERMEN ÖZEL BİR BÖLMEYE YÖNELİR...

"...VE DÜNYADAKİ EN GELİŞMİŞ ELEKTRONİK BEYİN OLAN SÜPER BİLGİSAYARIN BULUNDUĞU YERE GELİR!

KRON İLE KARŞILAŞTIĞIMDA EDİNDİĞİM TÜM BİLGİLERİ BİLGİSAYARA VERDİM!

BUNDAN SONRA YAPACAĞIM ŞEY BEYNİMİ BİLGİSAYARA BAĞLAMAK!

"BU İNANILMAZ İŞLEMLE SÜPERMEN BEYNİNDE SAKLI OLAN HER TÜRLÜ BİLGİYİ BİLGİSAYARA VEREBİLMEKTEDİR...

"...TABİİ BÖYLE OLUNCA..

"...KRONLA KARŞILAŞTIĞINDAN BERİ KENDİSİNİ RAHATSIZ EDEN ESRARENGİZ ŞEKİL BİLGİSAYARIN EKRANINDA GÖZÜKÜR!

"ALETİN İÇİNDE BULUNAN ELEKTRİK DEVRELERİ HARIL HARIL ÇALIŞIR...

"...VE ÇOK KISA BİR SÜRE SONRA..

YETERSİZ VERİLERDEN ELDE EDİLEN MUHTEMEL SONUÇ: GARİP ŞEKİLLİ ALET YABANCI YARATIĞA ENERJİ VEREREK ONA GÜÇ KAZANDIRIYOR

HMMM... DEMEK BİR GÜÇ KAYNAĞIYMIŞ ÇOK GÜZEL!

ÖYLEYSE KRON KAFAMDAKİ DÜŞÜNCELERİ OKUMAYI BU GÜÇTEN YARARLANARAK BAŞARDI!

BİZ KAVGA EDERKEN, KRON'UN BEYNİNE HEP BU GÜÇ KAYNAĞINDAN SİNYALLER GELİYORDU...

VE BU GÜÇ KAYNAĞI FARKINDA OLMADAN BENİM DE BİLİNÇALTIMA YERLEŞTİ!

"SONUNDA YAPACAĞI ŞEYE KARAR VEREN ÇELİK ADAM SON HIZLA GÖKYÜZÜNE DOĞRU HAVALANIR..."

NİHAYET KAFAMDA BİR PİLAN ŞEKİLLENDİ!

KRON'U ALTETMEK İÇİN O GÜÇ KAYNAĞINI BULMAM GEREK!

" SÜPERMEN DERHAL ARAŞTIRMAYA KOYULUR VE SÜPER HIZIYLA DÜNYANIN ÇEVRESİNDE DÖNMEYE BAŞLAR.

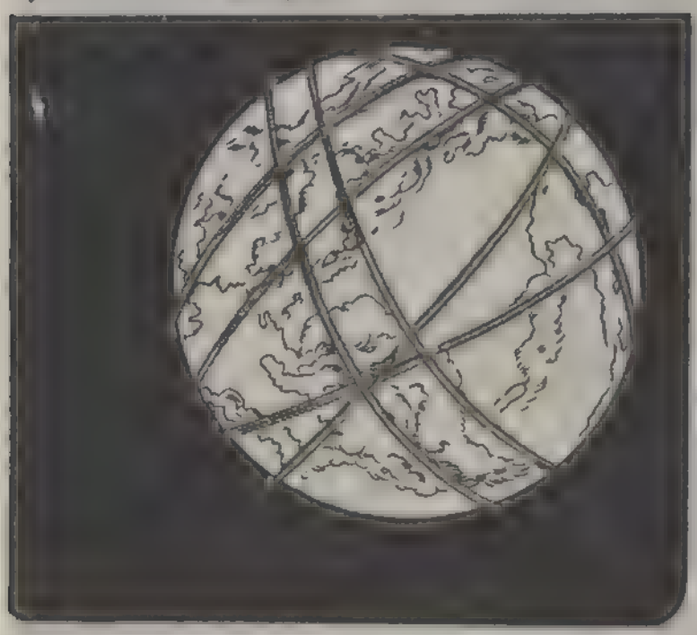

" HAKLISIN, ALEC! AMA SÖYLEMEYİ UNUTTUĞUM BİRŞEY VAR Kİ O DA KRON'UN ÇATAL BİÇİMİNDEKİ GÜÇ KAYNAĞININ ÇEVREYE SIRF KENDİNE ÖZGÜ BİR IŞIN YAYDIĞI!

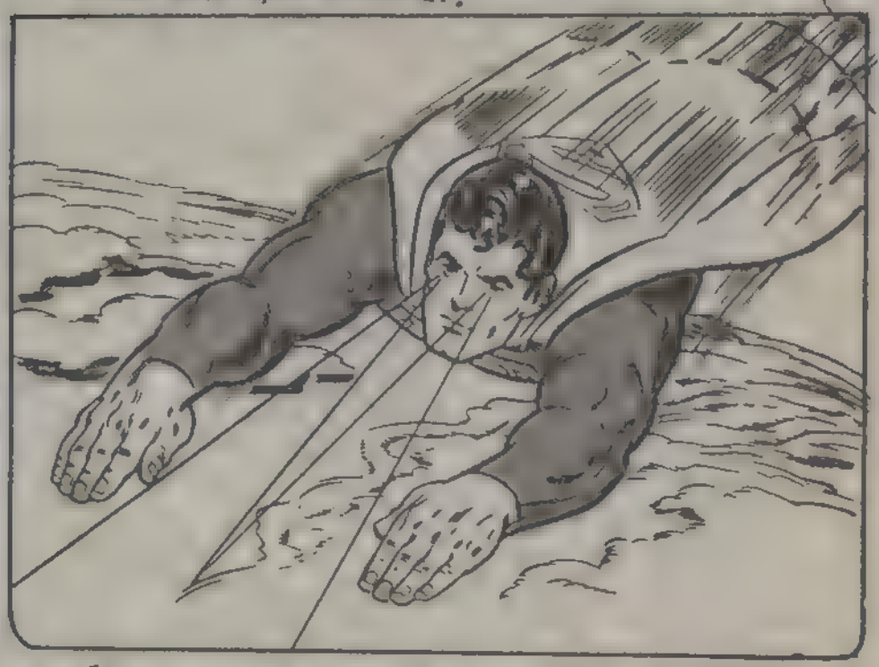

" AMA, BAY KENT.. BU NASIL OLUR? DÜNYANIN ALANI 500 MİLYON KİLOMETRE KARE!

" SÜPERMEN X IŞINLI BAKIŞINI BU ALETİN YAYDIĞI IŞINLA AYNI DALGA BOYUNU AYARLAR VE BU ŞEKİLDE ONU BULMAYA ÇALIŞIR!

" SONUNDA ÇELİK ADAM ARADIĞINI BULUR. GÜNEY AMERİKA'DA, AMAZON NEHRİNİ BESLEYEN KOLLARDAN BİRİNİN ÇEVRESİNDE VER ALAN ...

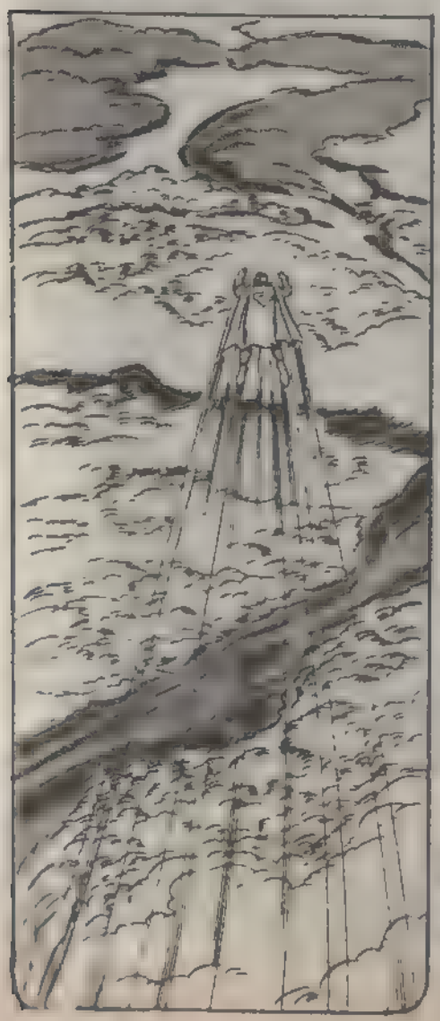

"

" İNSAN ELİ DEĞMEMİŞ ORMANDA, ÇELİK ADAM ISI SAÇAN BAKIŞINI BİR AĞACA YÖNELTİR..."

"AĞACA MI, BAY KENT?

" TABİİ ASLINDA BU AĞAÇ DEĞİLDİ, SHANNA... 15 METRE BOYUNDAKİ DEV GÜÇ KAYNAĞINI SAKLAMAK İÇİN BAŞVURULMUŞ BİR HİLEYDİ!

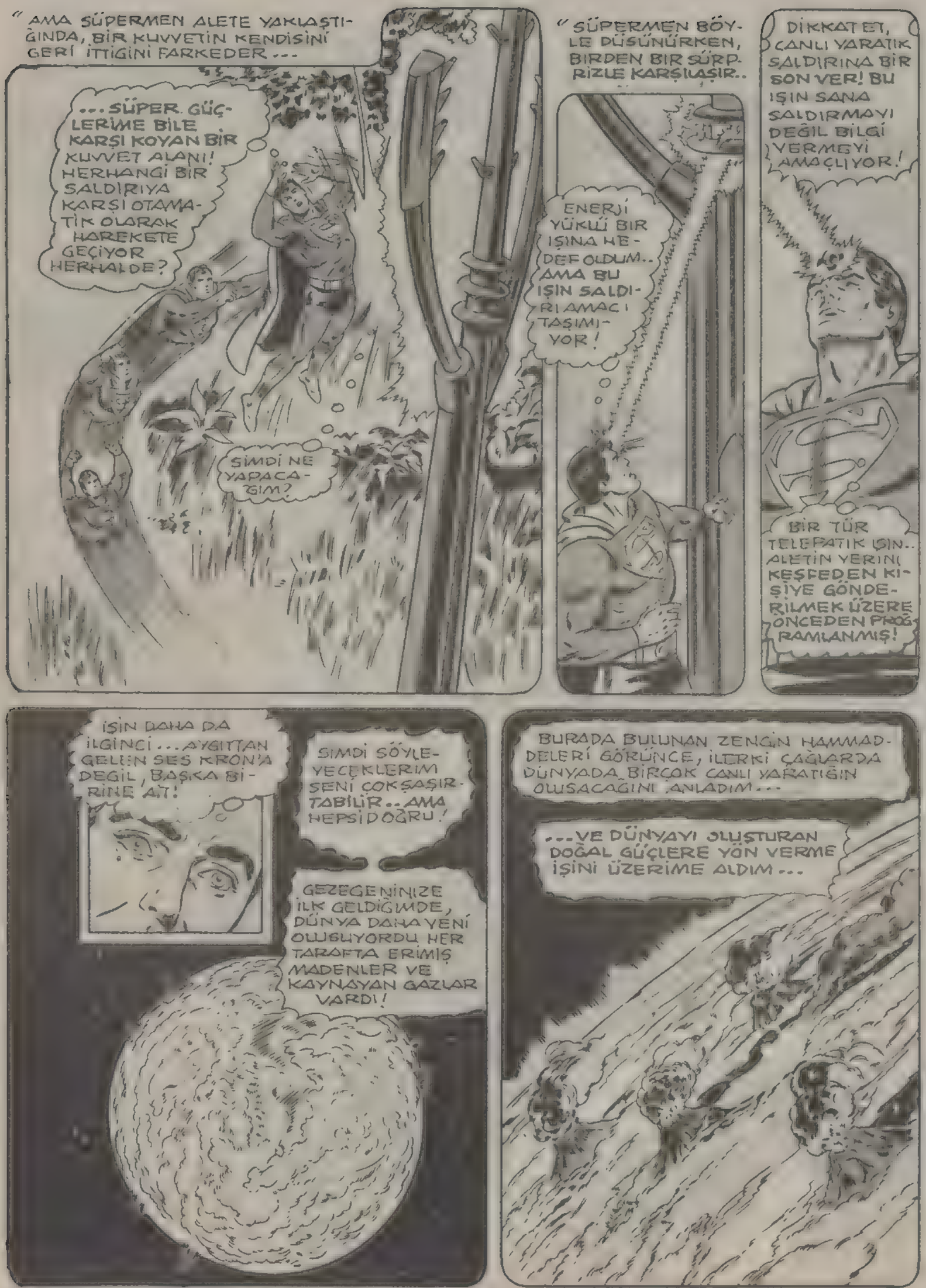
" AMA SÜPERMEN ALETE YAKLAŞTIĞINDA, BİR KUVVETİN KENDİSİNİ GERİ İTTİĞİNİ FARKEDER ...
... SÜPER GÜÇLERİME BİLE KARŞI KOYAN BİR KUVVET ALANI! HERHANGİ BİR SALDIRIYA KARŞI OTAMATİK OLARAK HAREKETE GEÇİYOR HERHALDE?
ŞİMDİ NE YAPACAĞIM?
" SÜPERMEN BÖYLE DÜŞÜNÜRKEN, BİRDEN BİR SÜRPRİZLE KARŞILAŞIR..
ENERJİ YÜKLÜ BİR IŞINA HEDEF OLDUM.. AMA BU IŞIN SALDIRI AMACI TAŞIMIYOR!
DİKKAT ET, CANLI YARATIK SALDIRINA BİR SON VER! BU IŞIN SANA SALDIRMAYI DEĞİL BİLGİ YERMEYİ AMAÇLIYOR!
BİR TÜR TELEPATİK IŞIN.. ALETİN YERİNİ KEŞFEDEN KİŞİYE GÖNDERİLMEK ÜZERE ÖNCEDEN PROĞRAMLANMIŞ!
İŞİN DAHA DA İLGİNÇ ... AYGITTAN GELEN SES KRON'A DEĞİL, BAŞKA BİRİNE AİT!
ŞİMDİ SÖYLEYECEKLERİM SENİ ÇOK ŞAŞIRTABİLİR.. AMA HEPSİ DOĞRU!
GEZEGENİNİZE İLK GELDİĞİMDE, DÜNYA DAHA YENİ OLUŞUYORDU. HER TARAFTA ERİMİŞ MADENLER VE KAYNAYAN GAZLAR VARDI!
BURADA BULUNAN ZENGİN HAMMADDELERİ GÖRÜNCE, İLERKİ ÇAĞLARDA DÜNYADA BİRÇOK CANLI YARATIĞIN OLUŞACAĞINI ANLADIM ...
... VE DÜNYAYI OLUŞTURAN DOĞAL GÜÇLERE YÖN VERME İŞİNİ ÜZERİME ALDIM ...

...DENİZDE YAŞAYAN TEK HÜCRELİ CANLILARDAN...

..HEM KARADA HEM DE DENİZDE YAŞAYABİLEN YARATIKLARA KADAR HEPSİNİN OLUŞUMUNU İZLEDİM.

AMA BİTKİLERİN VE HAYVANLARIN GELİŞİMİ UZUN ÇAĞLAR BOYUNCA KARŞIMA ÇIKAN GÖREVLERDEN SADECE BİR BÖLÜMÜYDÜ!

ÖRNEĞİN GEZEGENİNİZİN KABUĞUNU OLUŞTURMAK KITALARIN YERİNİ BELİRLEMEK, OKYANUSLARIN DERİNLİĞİNİ TESBİT ETMEK GİBİ İŞLER DE VARDI...

" SÜPERMEN'İ AFFALLATAN BU KONUŞMALAR AZ SONRA SONA ERER... AMA ÇELİK ADAM BİRŞEYİN DAHA FARKINA VARMIŞTIR..

AMAN TANRIM! KONUŞAN KİŞİ KENDİNDEN HİÇ SÖZETMEDİ AMA İÇİMDE.. ONUN BİR DİŞİ YARATIK OLDUĞUNU SÖYLEYEN KUVVETLİ BİR HİS VAR..

..DÜNYAYI ANA ŞEFKATİYLE SEVEN BİR ANNE GİBİYDİ!

YANİ TÜM DOĞAL GÜÇLER ÇAĞLAR ÖNCE BİR DİŞİ TANRIÇA TARAFINDAN MI HAREKETE GEÇİRİLMİŞTİ?

DOĞAYA VERDİĞİMİZ İSİM DE BUNU DOĞRULUYOR..

EVET, SÜPERMEN, TABİAT ANA İSMİ İSTE BURADAN GELİYOR!

KRON! DEMEK BENİ GİZLİCE TAKİP ETTİN NEDEN?

DAHA ÖNCE BU GİZLİ GÜÇ KAYNAĞINI BULMAK İÇİN HARCADIĞIM ÇABALAR BİR SONUÇ VERMEDİ.. BENDE SENİ KANDIRARAK ONU BENİM İÇİN BULMANI SAĞLADIM.

SENİN BİLİNÇALTINA SOKTUĞUM ŞEKİL AŞLINDA KENDİ GÜÇ KAYNAĞIMIN ŞEKLİYDİ.

..VE O DA BU GÜÇ KAYNAĞIYLA AYNI IŞINI YAYIYORDU! AMA SEN ARAŞTIRMAYA BAŞLAYINCA, KENDİ ALETİMİ DÜNYA ÇEVRESİNDE BİR YÖRÜNGEYE OTURTTUM...

..BÖYLECE SENİN GİZLİ ALETİ BULMANI SAĞLADIM!

SİZ DOĞAYA TABİAT ANA İSMİNİ VERMİŞSİNİZ...

...ASLINDA ONUN GERÇEK ADI NUTRA'DIR VE BENİM RUHANİ EŞİMDİR!

AMAN TANRIM!

TELEPATİ YOLUYLA SANA SESLENİRKEN, NUTRA GERÇEK KİMLİĞİNİ SENDEN GİZLEDİ.. AMA GÖRÜYORSUN Kİ..

.. BEN ONUN GİBİ DEĞİLİM! OLDUĞUN YERDE KAL KRİPTONLU VE BENİ İZLE!

KRON YAVAŞ YAVAŞ ORTADAN KAYBOLUYOR!

"ÇELİK ADAM BU İNANILMAZ DEĞİŞİMİ HAYRETLER İÇİNDE İZLERKEN:..

KÖTÜ İNSAN KILIĞINA SIRF SENİN İÇİN GİRDİM, SÜPERMEN.. SENİN YETENEKLERİNDEN YARARLANMAK İÇİN!

BANA NUTRA'NIN GÜÇ KAYNAĞINI BULDUĞUNA GÖRE, ŞİMDİ ASIL İŞİME DÖNEBİLİRİM!

ONU TAHRİP Mİ EDECEKSİN? AMA NEDEN..?

GENÇ GEZEGENLERDEKİ YAŞAMA YÖN VERMEK KONUSUNDA NUTRA'YLA HER ZAMAN ANLAŞMAZLIĞA DÜŞERİZ.

DAHA ÖNCE DE SÖYLEDİĞİM GİBİ, DÜNYA HAKKINDAKİ PLANLARIM ONUNKİLERDEN ÇOK FARKLI!

KENDİ GÜÇ KAYNAĞIMI KULLANMAÇ İÇİN ÖNCE ONUNKİNİ YOK ETMELİYİM.

KRON NUTRA'NIN YERİNİ ALIP "TABİAT BABA" OLMAK İSTİYOR!

ŞİMDİYE KADAR DÜNYADA YAPTIĞI DEĞİŞİKLİKLERE BAKILACAK OLURSA, KRON'UN PLANI DÜNYADAKİ TÜM CANLILAR İÇİN ZARARLI OLACAK..

"SÜPERMEN BU GARİP ALIŞLERİN YAPMIŞ OLDUĞU SAVAŞI SONA ERDİRMEK ZORUNDA OLDUĞUNU BİLMEKTEDİR.. AMA ÇABALARI SONUÇSUZ KALIR.

OOOFF!! YARARI YOK! KRON'UN YAYDIĞI ENERJİ BENİ ENGELLİYOR!

İŞİN DAHA DA KÖTÜSÜ...

VERMEKTE OLDUĞU IŞIN NUTRA'NIN GÜÇ KAYNAĞINI ERİTMEYE BAŞLADI BİLE!

EĞER YAPTIĞINDA BAŞARILI OLURSA, DÜNYADAKİ DOĞA GÜÇLERİNİN TAM BİR KARGAŞAYA SÜRÜKLENMESİNE HİÇBİR ŞEY ENGEL OLAMAZ!

"AZ SONRA SÜPERMEN YENİLDİĞİ HİSSİNİ VERMEK İÇİN ORADAN UZAKLAŞIR!

KRON İLE NUTRA'NIN KAVGA'SI BİR ANNE İLE BABANIN ÇOCUKLARINI İYİ YETİŞTİRMEK KONUSUNDA YAPTIĞI TARTIŞMAYA BENZİYOR..

..BU DURUM BANA DÜNYAYI KURTARMANIN BİR YOLUNU GÖSTERDİ!

AMA ÖNCE KALEME GİDİP GEREKLİ CEPHANEYİ YANIMA ALAYIM!

"SÜPERMEN'İN KALESİNE GİDİP GELMESİ YARIM DAKİKADAN AZ SÜRDÜ...

SON KEZ SÖYLÜYORUM, KRON! SALDIRINA DERHAL SON VER!

VARLIĞIN BENİ SIKMAYA BAŞLADI, KRİPTONLU! KENDİNE YENİ BİR GEZEGEN BULSAN İYİ EDERSİN!

BULACAĞIM.. AMA KALEMDEKİ UZAY CEPHANELİĞİNDEN GETİRDİĞİM BU GÜÇLÜ BOMBAYI PATLATTIKTAN SONRA!

EĞER BU BOMBANIN NASIL ÇALIŞTIĞINI İNCELERSEN, BİR ANDA TÜM BİR GEZEGENİ YOKEDEBİLECEĞİNİ ANLARSIN!

"KRON SÜPERMEN'İN ELİNDE BULUNAN BOMBANIN GERÇEK BİR BOMBA OLDUĞUNU ANLAMIŞTI...

BOMBA GERÇEK OLABİLİR, KRİPTONLU... AMA SENİN TEHDİDİNİN GERÇEK OLDUĞUNU SANMIYORUM!

BİR DAHA DÜŞÜN, KRON! SENİN YAPMAYI DÜŞÜNDÜĞÜN DEĞİŞİKLİKLER TÜM CANLILARI ÖLDÜRECEK!

EĞER İNSANLARI KURTARMAKTA ÇARESİZ KALIRSAM, ONLARIN ÖLÜMÜNÜ ÇABUKLAŞTIRIR VE ACI ÇEKMELERİNİ ÖNLERİM!

HAYIR! BLÖF YAPTIĞINI BİLİYORUM!

ÖYLE Mİ, KRON? BEYNİMİ OKUYABİLİYORSUN... ÖYLEYSE ŞİMDİ DE OKU!.. BAKALIM SALDIRINA SON VERMEZSEN DÜĞMEYE BASMAYACAĞIMI SÖYLEYEBİLECEK MİSİN?

"BU SÖZLER ÜZERİNE, KRON ÇELİK ADAMIN BEYNİNİ OKUDU...

"...VE DOĞRU SÖYLEDİĞİNİ ÖĞRENİNCE HAYRETLER İÇİNDE KALDI! BUNUN ÜZERİNE, NUTRANIN GÜÇ KAYNAĞINA YAPTIĞI SALDIRIDAN VAZGEÇTİ.

..SEN KAZANDIN, KRİPTONLU! DÜNYANIN YOKOLMASINA GÖZ YUMMAKTANSA..

ONU OLDUĞU GİBİ BIRAKIRIM DAHA İYİ!

"...KRON BU SÖZLERİ SÖYLEDİKTEN SONRA DÜNYAYA SESSİZCE VEDA EDER VE ALETİYLE BİRLİKTE, GÖKYÜZÜNDE KAYBOLUR!"

DÜŞÜNDÜĞÜM GİBİ OLDU..

BU MACERANIN SONU

KAÇINILMAZ SON

ÇOK UZAK BİR GELECEKTE, DÜNYADA İNSAN IRKI İÇİN SON DERECE ÖNEMLİ BİR GÜN YAŞANMAKTADIR!
KARŞILAŞTIĞI ÇEŞİTLİ ENGELLERE RAĞMEN, İNSANOĞLU YÜZYILLAR SÜREN BİLİMSEL ARAŞTIRMALARDAN SONRA ...
..TÜM HAYALLERİNİ GERÇEKLEŞTİRECEK OLAN TEKNOLOJİYİ GELİŞTİRMEYİ BAŞARMIŞTIR!
ARTIK TEK YAPILACAK ŞEY...
..İNSANLIK TARİHİNİN AKIŞINI DEĞİŞTİRECEK OLAN ALETİ ÇALIŞTIRMAKTADIR...
BÜYÜK BİR KALABALIK MERAK İÇİNDE BEKLEMEKTEDİR.
..AZ SONRA BU HARİKA ALET, ATALARININ UZUN SÜRE ÖNCE BAŞLATTIĞI PROJEYİ TAMAMLAYAN BİLİM-ADAMLARI TARAFINDAN ÇALIŞTIRILACAKTIR.
TARİHİ AN GELMİŞTİR.
AMA TAM O SIRADA HİÇ BEKLENMEDİK BİRŞEY OLUR!
KARGAŞA YATIŞTIKTAN SONRA, ORADA BULUNAN HERKES...
..HAYALLERİNİN SONA ERDİĞİNİ ANLAR!

TEKRAR 1984 YILINA DÖNÜYORUZ VE AMERİKA'NIN GÜNEYBATISINDA BİR YERDEYİZ...

İMDAT! İMDAT! MOTOR ALEV ALDI.. DÜŞÜYORUM..

PARAŞÜTLE ATLA! MAVİ ÖNCÜ!

ÖNCE UÇAĞIN YÖNÜNÜ DEĞİŞTİRMEM GEREK..YOKSA YÜZLERCE KİŞİNİN ÖLÜMÜNE NEDEN OLURUM!

TAM AŞAĞIDA BİR KASABA VAR!

BU OLANAKSIZ! NEREDE OLDUĞUNU BİLİYORUZ. ..BULUNDUĞUN YERİN 70 KİLOMETRE ÇEVRESİNDE HİÇBİR KASABA YOK... SADECE ÇÖL VAR!

TEKRAR EDİYORUM, MAVİ ÖNCÜ HİÇBİR KASABA YOK!

AMA BEN BİR KASABA GÖRÜYORUM.

BİR DAKİKA KONTROL KULESİ BANA İNANMIYACAKSINIZ AMA..

GÖRDÜĞÜM KASABA ANİDEN KAYBOLDU!

SEN SERAP GÖRDÜN HERHALDE! HAYDİ ATLA!

EVET HEMEN ATLAYAYIM!

UÇAĞIN YERE ÇAKILMASINA SANİYELER KALDI!

AMA UÇAĞIN YERE DÜŞMESİNDEN ÇOK AZ BİR SÜRE ÖNCE..

ÖNCE HAYALİMDE BİR KASABA GÖRDÜM.

... ŞİMDİ DE UÇAK SANKİ YERDE ŞEKMİŞ GİBİ TAKLA ATARAK GERİ DÖNÜYOR..

KA BOOOMMM!

.. VE İNFİLAK EDİYOR.. BU KADARI FAZLA!

BU ÇILGINLIĞIN BİR SONU OLMALI! PARAŞÜT TÜM KÖPÜK HALİNE GELİP KAYBOLDU!

BENİ ANCAK BİR MUCİZE KURTARABİLİR!

AZ SONRA PARÇAM BİLE KALMAYACAK..

?!? YERDEKİ BU GÖLGE DE NE?

YİNE HAYALİ GÖRMEYE BAŞLADIM ACABA?

KÖTÜ BİR GÜN GEÇİRİYORSUN DOSTUM!

SENİ DUYUYORUM SENİ GÖRÜYORUM BU SENSİN SÜPERMEN

SÜPER KULAĞIMLA UÇAĞININ İNFİLAK ETTİĞİNİ DUYUNCA BURAYA DOĞRU YÖNELDİM VE SENİ YERE DÜŞMEDEN KURTARDIM.

UÇAĞINA VE PARAŞÜTÜNE NE OLDU?

ANLATAYIM AMA BANA İNANMIYACAKSINIZ!

KORKU İÇİNDEKİ PİLOT SÜPERMEN'E BAŞINA GELENLERİ TÜM AYRINTILARIYLA ANLATIR...

HAYALET KASABA. YERE ÇAKILMAK ÜZEREYKEN TAKLA ATAN UÇAK! BUNLARI KOMUTANIMA ANLATIRSAM, BENİ AKIL HASTANESİNE KAPATIR!

KAPATMASI GEREKMEZ BENİ DİNLE!

BEN O BÖLGEYİ İYİCE ARAŞTIRINCAYA KADAR, BUNLARDAN KİMSEYE SÖZ ETME!

?!? YANİ SANA ANLATTIKLARIM DOĞRU OLABİLİR Mİ?. AMA NASIL?

ÇELİK ADAM GENÇ PİLOT'U ANA ÜSSÜNE GÖTÜRÜR VE DAHA SONRA..

HIMM!

HİÇ OLMAZSA TESİSİMİZİ GEZDİRMEK İÇİN KENDİSİNE YAPTIĞIM TEKLİFİ KABUL EDEBİLİRDİ!

ŞEY.. SÜPERMEN'İN MUHAKKAK ACİL BİR İŞİ VARDIR GENERALİM!

YENİDEN, DÜNYANIN GELECEKTEKİ GÜNLERİNE DÖNÜYORUZ YAŞANAN HAYAL KIRICI DENEYDEN SONRA...

YAPTIĞIMIZ ÇALIŞMALARI BİTİRDİK VE BAŞIMIZA GELEN AKŞİLİĞİN BÜYÜK BİR FELAKETE YOL AÇABİLECEĞİ SONUCUNA VARDIK.

DEMEK HERŞEYİ YAPABİLEN MAKİNA KONUSUNDA DUYDUĞUMUZ KUŞKULAR DOĞRUYMUŞ!

NE YAZIK Kİ EVET! MAKİNANIN YAPTIĞI KISA DEVRE ÇEVREYE ÖYLE BÜYÜK BİR ENERJİ YAYDI Kİ, ZAMAN VE YER KAVRAMLARINDA BİR BOŞLUK OLUŞTU

..VE BU BOŞLUKTAN MAKİNA BİNLERCE YIL GERİYE GİTTİ!

MAKİNANIN HANGİ YÜZYILA GERİ GİTTİĞİNİ ANLAYABİLDİNİZ Mİ?

YAPTIĞIMIZ HESAPLARA GÖRE MAKİNA ATAM ÇAĞININ BAŞLANGICINA YANİ YİRMİNCİ YÜZYILIN SONUNA GERİ GİTTİ!

FELAKET SÖZCÜĞÜNÜ NEDEN KULLANDIĞINIZI ŞİMDİ ANLIYORUM! HERŞEYİ YAPABİLEN MAKİNA'YI GERÇEKLEŞTİRECEK DÜZEYE GELEBİLMEK İÇİN IRKIMIZIN BİNLERCE NESLİ ÇABA HARCADI

VE YİNE BU MAKİNANIN SAHİP OLDUĞU--

...SINIRSIZ GÜCÜ KONTROL EDEBİLECEK ZEKA DÜZEYİNE ERİŞEBİLMEMİZ İÇİN, BİNLERCE YILIN GEÇMESİ GEREKLİ!

EVET, DOĞRU! YİRMİNCİ YÜZYIL İNSANININ BU MAKİNAYI ELİNE GEÇİRMESİ SON DERECE TEHLİKELİ OLACAK!

BU TEHLİKE, YİRMİNCİ YÜZYILDA YAŞAYAN ATALARIMIZIN MAĞARA ADAMLARININ ELİNE NÜKLEER BOMBA VERMESİ GİBİ BİRŞEY!

ÖYLEYSE İNSANLIK TARİHİNİN AKIŞINI BOZABİLECEK ÇOK KÖTÜ BİR DURUMLA KARŞI KARŞIYAYIZ.

YENİDEN 1984 YILINA GERİ DÖNÜYORUZ.. AMERİKA'NIN GÜNEY BATISINDA ÇORAK BİR BÖLGEDE...

WHOORR

BİRDEN GELİŞMİŞ BİR ELEKTRONİK ALARM SİSTEMİ ÇALMAYA BAŞLAR..

..KADIN, ERKEK, ÇOCUK, KENTTE BULUNAN HERKES ALARMI DUYUNCA AYNI ŞEYİ YAPAR..

..PARMAK UÇLARINI ŞAKAKLARINA GÖTÜRÜP GÖZLERİNİ KAPARLAR GERİLİMDEN ÖTÜRÜ KASLARI ÇATILMIŞTIR.

BU ORTAK DAVRANIŞIN SONUNDA İNANILMAZ BİRŞEY OLUR.

ÇÖLÜN ORTASINDA BULUNAN KENT BİRDENBİRE..

..YOK OLUR.

BİR GÜNDE İKİ GİZLENME ALARMI DAHA ÖNCE HİÇ BÖYLE OLMAMIŞTI.

AMA BU KEZ TEHLİKE HAVADAN DEĞİL DE YERDEN GELİYOR! ÇÖLDE YÜRÜYEN ŞU ADAM DA KİM?

BELKİ DE BİR MADEN ARAYICISI!

VAY CANINA! BU ADAM JET UÇAĞININ PİLOTUNA BENZİYOR!

AMA ŞİFRELİ GÜCÜMÜZÜ KULLANARAK PARAŞÜTÜNÜ YOK ETTİK! BU OLAYDAN KURTULMASI OLANAKSIZ!

ENDİŞELENECEK BİRŞEY YOK! GİZLENME İŞİNİ TAM OLARAK YAPTIĞIMIZA GÖRE, BİZİ HİÇ KİMSE GÖREMEZ!

ŞŞŞT! AMA BİZİ DUYABİLİRLER!

BAŞLIKLI ADAM HAYALET KASABANIN İÇİNDE SENDELEYEREK, YORGUN ARGIN YÜRÜR.. BU ARADA UĞULDAYARAK ESEN ÇÖL RÜZGARI GÖRÜNMEZ İZLEYİCİLERİN FISILDAŞMALARINI BASTIRIR.

ADAM SENDELİYOR! UÇAK KAZASININ ETKİSİNDE KALMIŞ OLMALI!

HİÇ KİMSEYE BİRŞEY SÖYLEYEMEDEN ÖLÜP GİDECEK!

TAM ANA CADDENİN ORTASINDA YIĞILIP KALDI ŞİMDİ NE YAPACAĞIZ.

BÖYLE BİR DURUMLA DAHA ÖNCE HİÇ KARŞILAŞMAMIŞTIK.

ÖNEMLİ DEĞİL! ADAM KENDİNDE OLMADIĞINA GÖRE ONU KENTİN DIŞINA TAŞIYALIM.

AMAN TANRIM KENDİMİ KATİL GİBİ HİSSEDİYORUM.

EN İYİSİ SİZ İÇERİ GİDİN VE İŞİ BİZE BIRAKIN, BAYAN MARPLE!

AMA KENDİLERİNİ GÖRÜNMEZ SANAN İNSANLAR BİRDEN DONUP KALIRLAR..!

OOOFF! LÜTFEN BAYIM.. BANA YARDIMEDİN..

NE? ADAM BİZİ GÖRÜYOR!

HAYIR! SADECE KAZANIN ETKİSİYLE HAYAL GÖRÜYOR!

SU VERİN BAYAN LÜTFEN!

ŞİMDİ İNANDINMI, ROCKY? ADAM BİZİ GERÇEKTEN GÖRÜYOR!

ÖYLEYSE BÜYÜK GÜCÜMÜZÜ KULLANARAK KENDİMİZİ ZORLAMAYALIM! GİZLENMEYE SON VERELİM!

GÖZ AÇIP KAPAYINCAYA KADAR KASABA VE BURADA OTURANLAR TEKRAR GÖRÜNÜR OLURLAR

TEKRAR BAYILDI! ZAVALLI ADAMIN DOKTORA İHTİYACI VAR!

MÜKEMMEL FİKİR DOĞRUSU! PİLOTU İYİLEŞTİRELİMDE GİDİP ORDUDAKİ HERKESE BİZİM HAKKIMIZDA BİLDİĞİ HERŞEYİ ANLATSIN!

CLEM.. BAYAN MARPLE'Yİ TEKRAR EVİNE GÖTÜR LÜTFEN!

NEDEN BURADA KALMAMA İZİN VERMİYORSUNUZ? NE YAPMAYI PLANLIYORSUNUZ?

YAPMAMIZ GEREKEN ŞEYİ! NE DURUMDA OLURSAK OLALIM SİHİRLİ GÜCÜMÜZÜ HERKESTEN GİZLEYECEĞİMİZE DAİR AND İÇMİŞTİK!

DURUN BİR DAKİKA! KÖTÜ BİRŞEY YAPMAMIZA GEREK KALMADI GALİBA.

NEDEN SÖZ EDİYORSUN DOKTOR?

ADAMIN NABZI ATMIYOR HERHALDE BİZİ GÖRDÜKTEN SONRA KALBİ DURDU.

GİDİP HİGGİNS'İ BULAYIM! HİÇ OLMAZSA ONU GÜZEL BİR ŞEKİLDE UĞURLAYALIM!

AZ SONRA MEZARCI HİGGİNS BİR TABUTLA OLAY YERİNE GELİR...

ADAMIN YÜZÜNE BİLE BAKMADAN TABUTU KAPATACAKMIYIZ.

KİM OLURSA OLSUN. NASIL OLSA AZ SONRA DÜNYA ÜZERİNDE PARÇASI BİLE KALMAYACAK!

BİRKAÇ DAKİKA SONRA...

TÖRENE UYGUN BİRŞEYLER SÖYLE, ROCKY!

TOPRAKTAN GELEN İNSAN TOPRAĞA DÖNER..

BU KAÇINILMAZ BİR SONDUR...

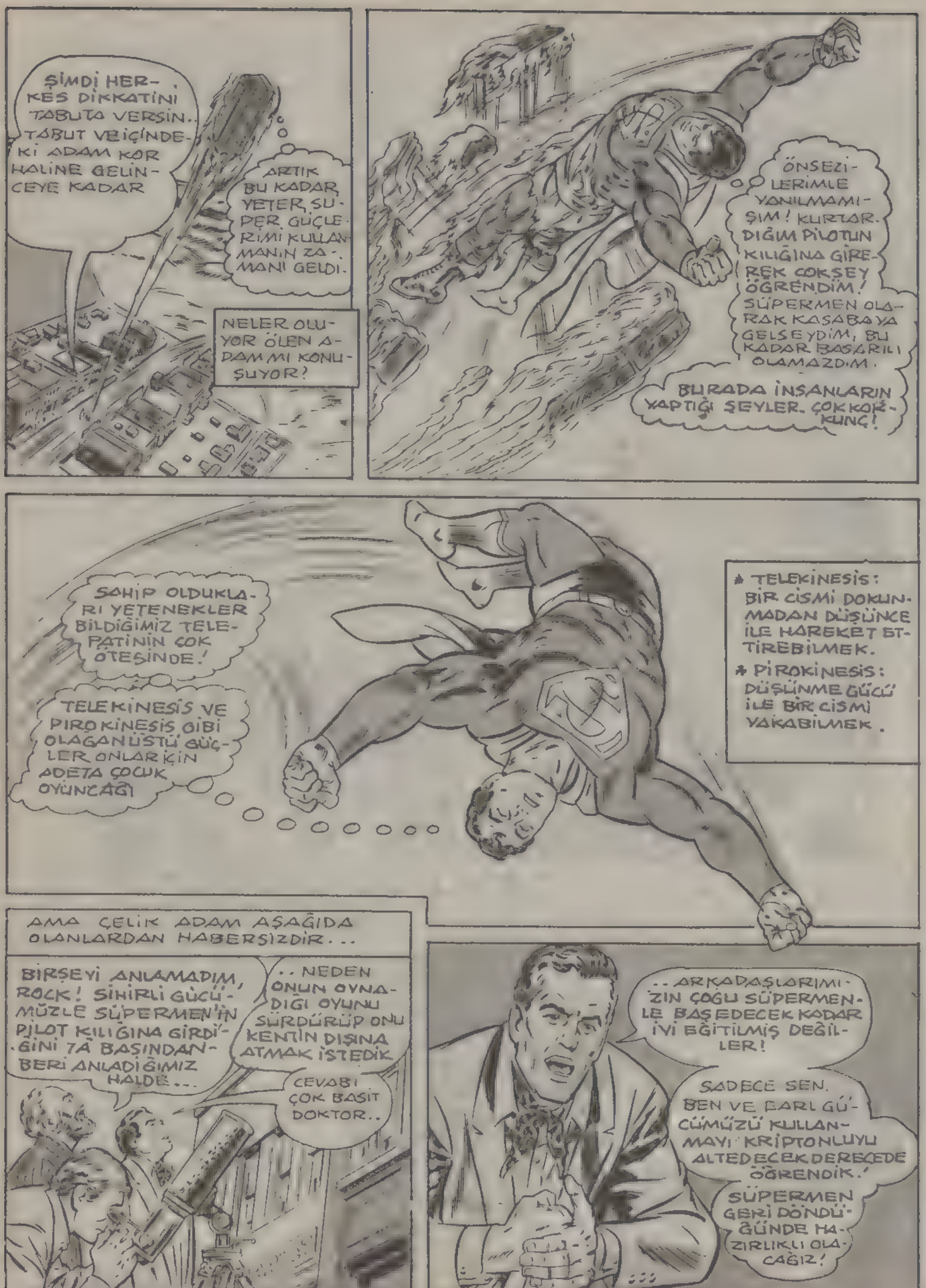
ŞİMDİ HERKES DİKKATİNİ TABUTA VERSİN.. TABUT İÇİNDEKİ ADAM KOR HALİNE GELİNCEYE KADAR
ARTIK BU KADAR, YETER, SÜPER GÜÇLERİMİ KULLANMANIN ZAMANI GELDİ.
NELER OLUYOR ÖLEN ADAM MI KONUŞUYOR?
ÖNSEZİLERİMLE YANILMAMIŞIM! KURTARDIĞIM PİLOTUN KILIĞINA GİREREK ÇOK ŞEY ÖĞRENDİM! SÜPERMEN OLARAK KASABAYA GELSEYDİM, BU KADAR BAŞARILI OLAMAZDIM.
BURADA İNSANLARIN YAPTIĞI ŞEYLER. ÇOK KORKUNÇ!
SAHİP OLDUKLARI YETENEKLER BİLDİĞİMİZ TELEPATİNİN ÇOK ÖTESİNDE!
TELEKİNESİS VE PİROKİNESİS GİBİ OLAĞANÜSTÜ GÜÇLER ONLAR İÇİN ADETA ÇOCUK OYUNCAĞI
* TELEKİNESİS: BİR CİSMİ DOKUNMADAN DÜŞÜNCE İLE HAREKET ETTİREBİLMEK.
* PİROKİNESİS: DÜŞÜNME GÜCÜ İLE BİR CİSMİ YAKABİLMEK.
AMA ÇELİK ADAM AŞAĞIDA OLANLARDAN HABERSİZDİR...
BİRŞEYİ ANLAMADIM, ROCK! SİHİRLİ GÜCÜMÜZLE SÜPERMEN'İN PİLOT KILIĞINA GİRDİĞİNİ İLK BAŞINDANBERİ ANLADIĞIMIZ HALDE...
..NEDEN ONUN OYNADIĞI OYUNU SÜRDÜRÜP ONU KENTİN DIŞINA ATMAK İSTEDİK.
CEVABI ÇOK BASİT DOKTOR..
..ARKADAŞLARIMIZIN ÇOĞU SÜPERMENLE BAŞEDECEK KADAR İYİ EĞİTİLMİŞ DEĞİLLER!
SADECE SEN, BEN VE EARL GÜCÜMÜZÜ KULLANMAYI KRİPTONLUYU ALTEDECEK DERECEDE ÖĞRENDİK.
SÜPERMEN GERİ DÖNDÜĞÜNDE HAZIRLIKLI OLACAĞIZ!

O SIRADA YUKARIDA..
BU İNSANLAR NE GİBİ SİNSİ İŞLER PEŞİNDELER BİLMİYORUM AMA SIRLARINI ELE VERMEMEK İÇİN, BEKLENMEDİK KONUKLARINI YAKMAYI BİLE GÖZE ALDILAR!
"TAM ONLARA KONUKLARININ GERÇEK KİMLİĞİNİ GÖSTERECEKTİM Kİ..
AMAN TANRIM! SÜPER GÜCÜME NE OLDU? ÜNİFORMAYI ÜSTÜMDEN ÇIKARAMIYORUM!
HAVADA GARİP DALGALAR VAR.. BU DA BEYNİMİN NORMAL ÇALIŞMASINI ENGELLİYOR!
"BU DURUMUN SADECE BİR TEKMANTIKSAL AÇIKLAMASI OLABİLİR..
BU KASABA İNSANLARININ BEYİNLERİNE ÜSTÜN GÜÇLER VEREN GÖRÜNMEZ GÜÇ KAYNAĞI
.. BENİM BEYİN DALGALARIM ÜZERİNDE TERS BİR ETKİ YARATMIŞ OLMALI!
SÜPER İRADE GÜCÜMÜ KULLANIP KALBİMİ DURDURUNCA BENİ ÖLDÜ SANDILAR. AMA CESEDİME NE YAPACAKLARINI BİLMİYORDUM.
"BENİ KASABANIN DIŞINA GÖMECEKLERİNİ VE BÖYLECE BEYNİMİ ETKİLEYEN GÜÇ ALANINDAN UZAKLAŞACAĞIMI UMMUŞTUM!,,
ÇOK GARİP X IŞINIMLA KASABADAKİ TÜM BİNALARI TARADIĞIM HALDE...
.. BU İNSANLARA İNANILMAZ BEYİNSEL GÜÇLER KAZANDIRAN KAYNAĞIN İZİNE RASLIYAMADIM.
DUR SÜPERMEN! ÖNCE KASABAMIZIN İÇİNE GİRİP CASUSLUK YAPTIN.. ŞİMDİDE ONU YUKARDAN GÖZETLİYORSUN!
CASUS MU KİM?

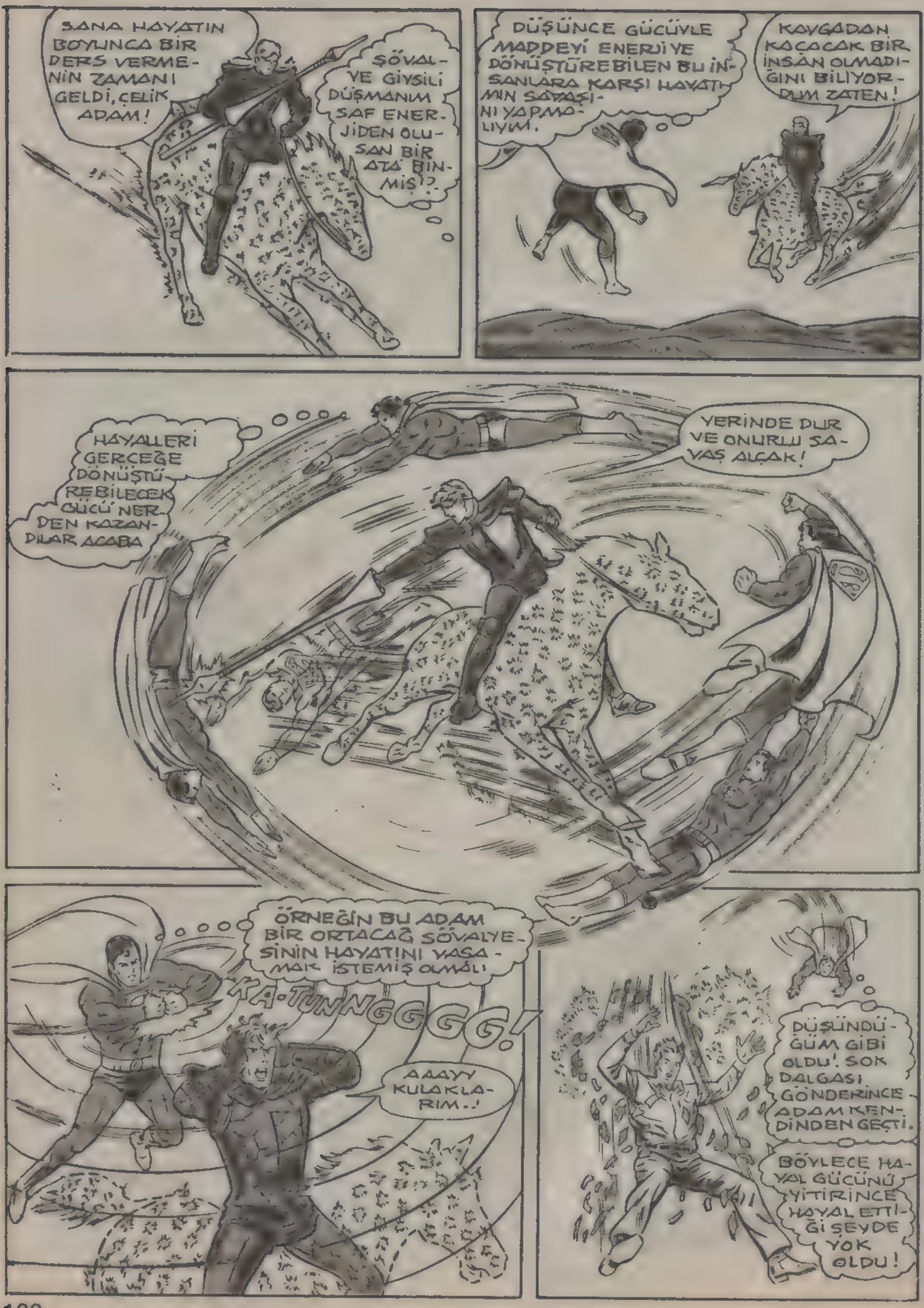
SANA HAYATIN BOYUNCA BİR DERS VERMENİN ZAMANI GELDİ, ÇELİK ADAM!
ŞÖVALYE GİYSİLİ DÜŞMANIM SAF ENERJİDEN OLUŞAN BİR ATA BİNMİŞ!?
DÜŞÜNCE GÜCÜYLE MADDEYİ ENERJİYE DÖNÜŞTÜREBİLEN BU İNSANLARA KARŞI HAYATIMIN SAVAŞINI YAPMALIYIM.
KAVGADAN KAÇACAK BİR İNSAN OLMADIĞINI BİLİYORDUM ZATEN!
HAYALLERİ GERÇEĞE DÖNÜŞTÜREBİLECEK GÜCÜ NEREDEN KAZANDILAR ACABA
YERİNDE DUR VE ONURLU SAVAŞ ALÇAK!
ÖRNEĞİN BU ADAM BİR ORTAÇAĞ ŞÖVALYESİNİN HAYATINI YAŞAMAK İSTEMİŞ OLMALI
KA-TUNNGGGG!
AAAYY KULAKLARIM..!
DÜŞÜNDÜĞÜM GİBİ OLDU! ŞOK DALGASI GÖNDERİNCE ADAM KENDİNDEN GEÇTİ.
BÖYLECE HAYAL GÜCÜNÜ YİTİRİNCE HAYAL ETTİĞİ ŞEYDE YOK OLDU!

BİRKAÇ SANİYE İÇİNDE, SÜPERMEN DÜŞMEKTE OLAN ADAMI YAKALAYIP HAFİFÇE YERE BIRAKIR...

ONU NASIL ALTETTİĞİNİ GÖRDÜK SÜPERMEN!

AYNI DURUMA DÜŞMEMEK İÇİN ÜSTÜN GÜCÜMÜZÜ KULLANIP KENDİMİZİ KORUMAYA ALDIK!

KASABADAN İKİ KİŞİ DAHA.. BUNLAR DA HAYAL ETTİKLERİ KİŞİLİĞE BÜRÜNMÜŞLER!

NİYETİNİZ ARKADAŞINIZIN BIRAKTIĞI YERDEN DEVAM ETMEK GALİBA!

YAPTIĞIMIZ ŞEYİ BİLİYORUZ SÜPERMEN! AMACIMIZ İNSAN IRKINA HAKİM OLUP ONLARA HÜKMETMEK!

..KARŞIMIZA EN BÜYÜK ENGEL OLARAK SENİN ŞIKACAĞINI BİLİYORDUK!

TELEKİNESİS GÜCÜMÜZÜ KULLANIP BU KASABAYI İNŞA ETTİK VE BURAYI EĞİTİM KAMPI YAPTIK.. SIRRIMIZI SAKLAMAK İÇİN GEREKTİĞİNDE KASABAYI DÜŞÜNCE GÜCÜMÜZLE GİZLEDİK!

SONRA ANİDEN SEN BAŞKA BİRİNİN KILIĞINA GİRİP KASABAYA GELDİN! SENLE KARŞILAŞMADAN ÖNCE YENİ EDİNDİĞİM BU GÜÇLERİ KULLANMAYI DAHA İYİ ÖĞRENSEK İYİ OLURDU..

..AMA SEN GELİNCE DURUM DEĞİŞTİ!

ŞİMDİ ANLAMAĞA BAŞLADIM!

..BU İNSANLAR ASLINDA NORMAL KİŞİLER, KÖTÜ ADAM DEĞİLLER AMA ÇOK FAZLA GÜCE SAHİP OLUNCA BOZULMUŞLAR.

BAK SÜPERMEN BİZDEN KORKTU!

KAÇMASINA İZİN VEREMEYİZ. O YAŞADIKÇA BİZİM İÇİN TEHLİKEDİR!

YANA GİT.. ONU İKİ YANDAN KISTIRALIM.

KAÇTIĞIMI SANIYORLAR.. BEN DE ZATEN BUNU İSTİYORDUM.

KARŞI KOYABİLMEK İÇİN ONLARI SÜREKLİ MEŞGUL ETMELİYİM.

FAKAT AYNI ZAMANDA GÖZÜMÜ DÖRT AÇMALIYIM! ÜSTÜN GÜÇLERİYLE NELER YAPABİLDİKLERİNİ DAHA ÖNCE GÖRDÜM.

BİZDEN KAÇAMAZSIN, SÜPERMEN! TESLİM OLURSAN SENİ İŞKENCE ETMEDEN ÖLDÜRÜRÜZ!

SEN VE KASABADAKİLER NE ZAMAN GERÇEĞİ GÖRECEKSİNİZ? SİZ O GÜÇLERE SAHİP DEĞİLSİNİZ!

...O GÜÇLER SİZİ YÖNETİYOR! HEPİNİZ O GÜÇLERİN ESİRİ OLMUŞSUNUZ!

HA HA! SÜPER GÖRÜŞÜYLE BİLE BENİM HAYALET BULUT OLDUĞUMU GÖREMEDİ

HMMMMM!

BU SİNSİ YUMRUK EPEY GÜÇLÜYMÜŞ İŞİN DAHADA KÖTÜSÜ..

BEYNİMDEKİ BOZUKLUK TEKRAR ORTAYA ÇIKTI.

ÖYLEYSE RAKİPLERİMİN ESRARENGİZ GÜÇ KAYNAĞI YAKINDA BİR YERDE OLMALI.. SÜPER GÖRÜŞÜMÜN ONU GÖRMESİNİ TELEPATİK DALGALAR EN GELLİYOR.

GÜÇ KAYNAĞINI BULMALIYIM...

DOKTORUN YUMRUĞU SENİ ZAYIF DÜŞÜRDÜ SİMDİ SIRA BENDE..

HEMEN YÖNÜMÜ DEĞİŞTİRİP ŞU SİLAHTAN KURTULAYIM.

OOOFF!

HAREKETİN GÜZELDİ SÜPERMEN.. AMA HİÇBİR YARARI OLMADI! ELİMDEKİ SİLAH GELECEĞİN SİLAHI. HAREKET EDEN HEDEFLERİDE VURABİLİR.

CELİK ADAM DARBE ÜSTÜNE DARBE YEMEKTEDİR.. DÜŞMANLARINA GÜÇ VEREN ENERJİ KAYNAĞININ YAYDIĞI GÖRÜNMEZ DALGALAR GÜÇLERİNİ ETKİSİZ KILMAKTADIR..

ONUN İŞİNİ ŞİMDİ BİTİRİRİZ, DOKTOR! SÜPER GÜÇLERİNİN TÜMÜ YOKOLDU.

SANA KATILIYORUM, ROCKY!

İKİMİZ BİRDEN SON KEZ SALDIRIRSAK, ONDAN HAYIR KALMAZ!

HAYDİ!

İŞTE GELİYORLAR BAKALIM SON BİRKAÇ DAKİKA İÇİNDE YAPTIĞIM HESAPLAR DOĞRU ÇIKACAKMI?

ADAMLAR KURBANLARINA KARŞI İKİ YÖNLÜ SALDIRIYA GEÇERLER...

BLLATZZZ

..AMA BU KEZ PELERİNLİ KAHRAMANIMIZ SALDIRIDAN KURTULUR.

İKİ SALDIRININ DA DEĞİŞİK YÖNLERDEN GELMESİ İÇİN HAVADAKİ KONUMUMU AYARLADIM..

..HER İKİ SİLAHTAN GELEN IŞINLARIN BEYNİMDE YAPTIĞI ETKİYİ ÖLÇTÜM---

VE TRİGONOMETRİ HESABIYLA, GÜÇ KAYNAĞININ GÖKYÜZÜNÜN NERESİNDE OLDUĞUNU BULDUM.

BELKİ SÜPER KUVVETİMİ KULLANACAK DURUMDA DEĞİLİM.

..AMA HIZIM VE DAYANIKLILIĞIM GİZLİ GÜÇ KAYNAĞINI PARÇALAMAYA YETER!

KABLAMM

KA TUNNGG

GÜÇ KAYNAĞININ TELEPATİK ETKİSİ ORTADAN KALKINCA, SÜPER GÜÇLERİMİ YENİDEN BULMAYA BAŞLADIM.

AMA KASABA HALKI NE DURUMDA ACABA?

SAKİN OL, SÜPERMEN SANA YARDIM EDELİM!

...ARKADAŞLARIM VE BEN KENDİMİZİ SERSEM GİBİ HİSSEDİYORUZ!

SENİN PARÇALADIĞIN GÖKYÜZÜNDEKİ O PARLAK ŞEY NE İŞE YARIYORDU BİLMİYORUM...

SENİ BİLE UĞRAŞTIRDIĞINA GÖRE, TEHLİKELİ BİRŞEY OLMALI!

TANRIYA ŞÜKÜR!

ROCKY... DOKTOR... BAYAN MARPLE... YENİDEN KENDİ KİŞİLİKLERİNE DÖNMÜŞLER... GÖRÜNÜŞE GÖRE, BAŞLARINA GELENLERİ DE HATIRLAMIYORLAR!

KASABADAKİ DİĞER İNSANLAR DA AYNI DURUMDA OLMALI! AMA BÖYLESİ DAHA İYİ!

KASABALILARIN HAYATINI ETKİLEYEN O ALETİN NEREDEN GELDİĞİNİ GALİBA HİÇ ANLAYAMAYACAĞIM!

AMA BİLDİĞİM BİRŞEY VAR.. İNSANLARIN SALDIRGAN İÇGÜDÜLERİNE BİR ÇÖZÜM BULUP ONLARDAN ARINMALARI GEREKİR...

ANCAK O ZAMAN SINIRSIZ BİR GÜCÜ KULLANMAYA HAZIR OLABİLİRLER!

AMA BU SÖYLEDİĞİM ŞEY BİNLERCE YIL SONRA MI OLUR, HİÇ Mİ OLMAZ.. ONU BİLMİYORUM!

BU MACERANIN SONU

KIRAL DERGİ